

CONTINUER À BÂTIR, EN PHASE AVEC LES ENJEUX SOCIÉTAUX CONTEMPORAINS (2021 - 2022)



11 Chercheur.se.s
universitaires

4 Collaborateurs des
milieux de pratique

4 Organismes
partenaires

21 Projets en cours dont 7 nouveaux

.....

AXE 1 : Mieux comprendre les processus de résilience des réseaux locaux

AXE 2 : Mieux comprendre les processus de gouvernance multi-niveaux

AXE 3 : Mieux comprendre la performance collective produite par l'action en réseau

Mobilisation des savoirs en chiffres

.....

39 Communications scientifiques orales	1 Abrégé de recherche
37 Articles scientifiques	1 École d'été
5 Chapitres de livres	1 Édition de numéro thématique
4 Rapports de recherche	1 Entrevue dans les médias
4 Séminaires de formation	1 Midi conférence
3 Livres	1 Notice de dictionnaire
2 Publications vulgarisées	1 Organisation d'événement
2 Communications dans un colloque mixte	1 Rapport d'accompagnement des milieux de pratique

Nous vous annonçons que l'assemblée des membres de REGARDS aura lieu le 9 Mars 2023 à Montréal. Un mini-colloque portant sur les interventions de proximité s'y tiendra. Des efforts sont déployés pour un évènement riche en échanges. Pour en savoir plus sur ces approches, nous vous invitons à prendre connaissance du numéro spécial co-dirigé par A.-A. Parent, intitulé *Proximité et Intervention sociale : quel espace pour une perspective sociale?*, à paraître au début de l'an 2023 dans *Nouvelles pratiques sociales*.

Aussi, nous sommes emballé.e.s par le colloque à venir *Au-delà des frontières : regards et apprentissages transversaux sur les collaborations intersectorielles en temps de crise* (Congrès ACFAS, Montréal, 10 et 11 mai 2023 organisé par L. Gautier, N. Touati, L. Maillet, entre autres).

Un autre colloque est aussi organisé par des membres de REGARDS (N. Touati), en collaboration avec d'autres chercheuses (L. Gautier, M. Shinjini, E. Di Ruggiero), dans le cadre des conférences internationales en politiques publiques (ICPP) et dont le titre est *Negating inequities and marginalization to develop sustainable and resilient systems: intersectoral innovations and policy response*. Il aura lieu en Juin 2023 à Toronto.

Sur le plan du financement, nous attendons des nouvelles de la demande de financement déposée auprès du Fonds de recherche du Québec – Société et Culture, Programme Soutien aux équipes de recherche en partenariat.

Un appel à candidatures dans le cadre du programme de bourses d'études a été lancé en novembre 2022. Notre objectif est de soutenir les étudiants inscrits dans un programme universitaire de maîtrise ou de doctorat dont les travaux contribuent au développement des connaissances liées à la programmation de l'équipe. Les candidats auront des nouvelles au début de l'année 2023.

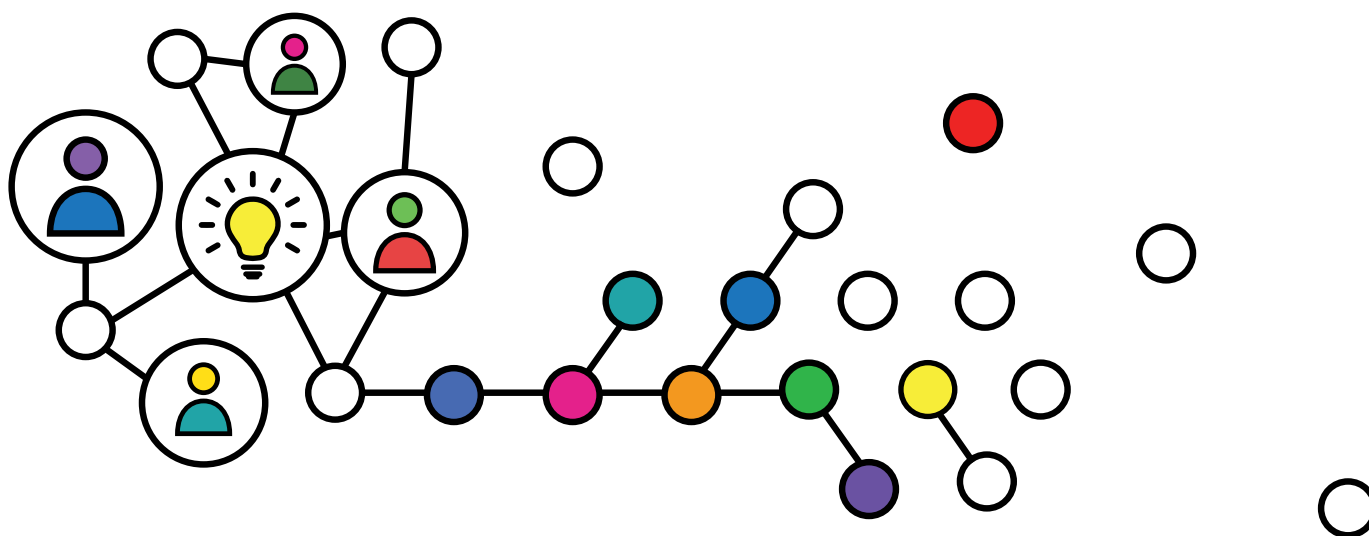

L'équipe REGARDS

11 chercheur.se.s universitaires

Nassera Touati, directrice scientifique de l'équipe REGARDS, professeure agrégée, École Nationale d'administration publique

Angèle Bilodeau, professeure agrégée, École de santé publique, Université de Montréal

Yves Couturier, professeur titulaire, École de travail social, Université de Sherbrooke

Louis Demers, professeur titulaire, École Nationale d'administration publique (à la retraite)

Jean-Louis Denis, professeur titulaire, École de santé publique, Université de Montréal et professeur associé, École Nationale d'administration publique

Gérard Divay, professeur associé, École Nationale d'administration publique

Lara Maillet, professeure, École Nationale d'administration publique

André-Anne Parent, professeure agrégée, École de travail social, Université de Montréal

Pernelle Smits, professeure agrégée, Département de management, Université Laval

Élodie Marion, professeure adjointe, Département de psychopédagogie et d'andragogie

Deena White, professeure titulaire, Département de sociologie, Université de Montréal

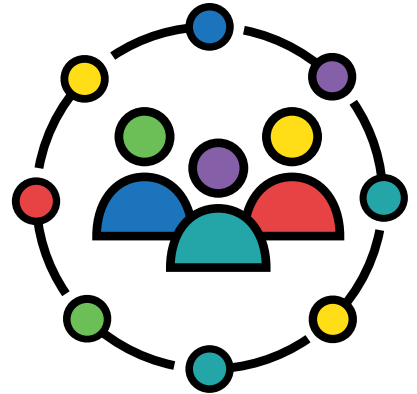

4 Collaborateurs des milieux de pratique

Mathilde Gagnon-Naud, Coordonnatrice de la santé publique et lien avec la communauté CLSC Ahuntsic

Hoda Essassi, Table de quartier Montréal-Nord en santé

Marie-Claude Fournier, Arrondissement de Montréal-Nord

Catherine Gagné, Ville de Laval

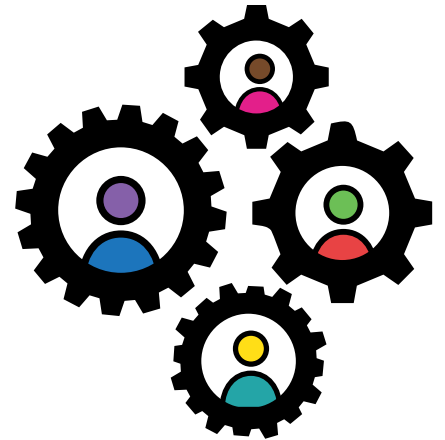

4 Organismes partenaires

L'Arrondissement Montréal-Nord de la Ville de Montréal

La Table de Quartier Montréal-Nord en santé

La Ville de Laval

Le CIUSSS du Nord-de-l'Île-de-Montréal

En plus de nombreux étudiants des cycles supérieurs et des stagiaires postdoctoraux.

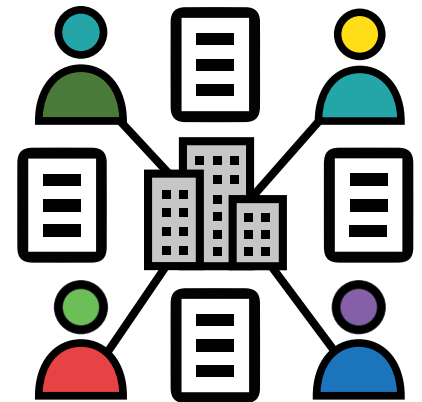

Les projets de recherche de nos membres :

Les projets de recherche de la dernière année se sont penchés sur des sujets d'actualité tels que l'itinérance, la réussite éducative, la mobilité durable, la réponse aux besoins complexes des immigrants, l'adaptation aux enjeux de vieillissement.

Total des projets en cours : 21 projets dont 7 nouveaux

Réalisations 2022

L'année 2022 a aussi été riche d'accomplissements au niveau de l'achèvement de projets. L'équipe REGARDS a mené à bon port, au total, **7 projets de recherche**.

1 projet

à l'axe de recherche *1-Mieux comprendre les processus de résilience des réseaux locaux,*

2 projets

dans l'axe de recherche *2-Mieux comprendre les processus de gouvernance multi niveaux et*

3 projets

dans l'axe *3-Mieux comprendre la performance collective produite par l'action en réseau.*

Grâce au savoir-faire et à la persévérance des chercheur.se.s impliqu.e.s, c'est avec fierté que nous célébrons ces réalisations.

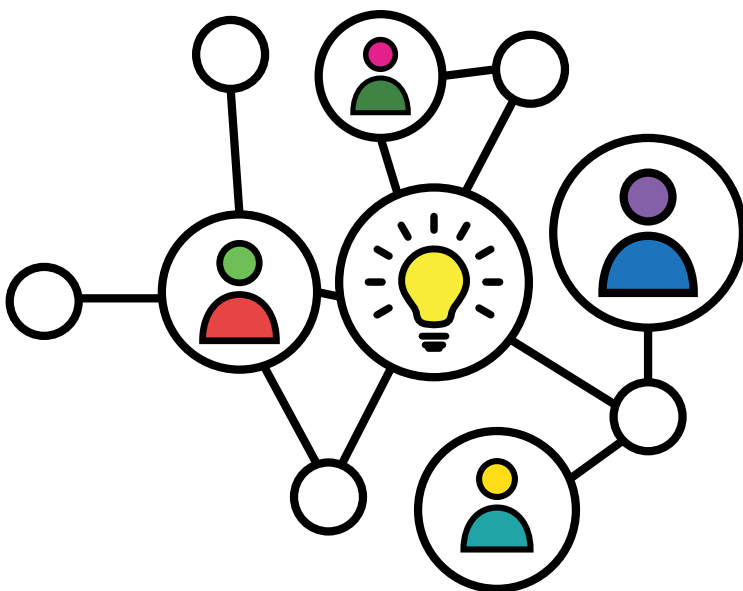

Axe 1 : Mieux comprendre les processus de résilience des réseaux locaux

Cet axe s'intéresse au changement dans le contexte institutionnel (découlant, entre autres, des réformes) et à son impact sur la dynamique et la trajectoire des réseaux locaux. Cet axe a aussi examiné comment les réseaux locaux ont évolué dans le contexte de la pandémie.

6 projets en cours dont 1 nouveau

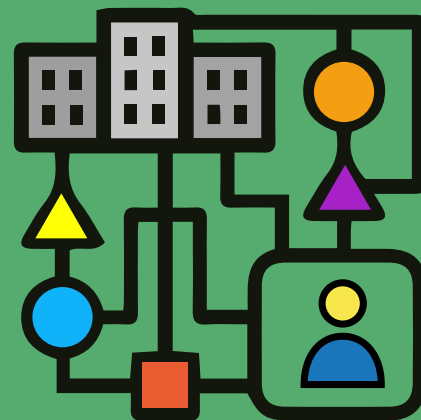

Achevés cette année

1. Réseau local et intervention de proximité: constitution et mise en œuvre auprès des résidents de HLM dans deux régions du Québec. **Parent A.-A.** (06-2017/07-2022)

Projets en cours

2. Local intersectoral networks and institutional transformations: how can local actors promote social innovations? **Parent A.-A. (PI), Touati N., Couturier Y., White D.** et coll. (04-2019 / 03-2023)
3. L'expérience scolaire des jeunes en situation de placement en foyer de groupe et en centre de réadaptation : mieux la comprendre pour mieux accompagner. **Marion É.** (05-2020/05-2023)
4. Gouvernance et collaboration intersectorielle en situation de pandémie COVID-19 dans trois régions du Québec : expériences régionales et apprentissages collectifs autour de l'itinérance. **Maillet L.** (05-2021/04-2024)
5. Le travail ensemble comme stratégie de réponse aux besoins complexes des jeunes en difficulté : comprendre les processus d'émergence de la collaboration. **Marion E. (PI), Touati N.** et coll. (06-2021/06-2024)
6. RÉAC ! Réactivité de la prise en charge des nouveaux arrivants face à la pandémie de COVID-19 à Montréal, Sherbrooke et Toronto : une recherche mixte participative. **Gautier L. (PI), Rodriguez del Barrio L. (PI), Touati N. (PI), Maillet L.** et coll. (07-2021/07-2023)

Nouveaux : à partir de septembre 2021

7. Comprendre et améliorer les soins aux hommes et aux femmes atteints de démence dans quatre provinces canadiennes pendant et après la pandémie de COVID-19. **Arsenault-Lapierre G. (PI), Vedel I. (PI), Couturier Y.** et coll. (10-21/09-2024)

Axe 2 : Mieux comprendre les processus de gouvernance multi-niveaux

Cet axe s'intéresse aux processus de gouvernance horizontaux, verticaux et obliques (relations indirectes entre ordres de gouvernement) qui impliquent des acteurs hétérogènes et auto-organisés (par exemple les élus, les administrateurs, les professionnels, les associations, la société civile). Il prend ainsi acte de la nature polycentrique de l'action publique.

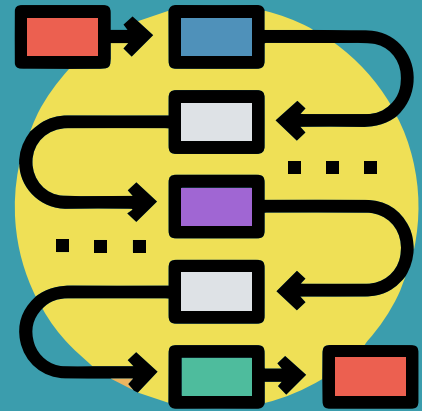

8 projets en cours dont 4 nouveaux

Achevés cette année

1. Comment articuler le « sens » et la « mesure » dans les pratiques et la gestion des interventions de proximité en CISSS et CIUSSS? Doré C. (PI), **Maillet L.** et coll. (04-2018/04-2022)
2. Parcours et pratiques inclusives pour la pleine participation des personnes immigrantes au Québec. Rodriguez del Barrio L. (PI), **White D.** et coll. (03-2020/09-2022)

Projets en cours

3. Assessing care models implemented in primary health care for persons with Alzheimer's disease and related disorders. Vedel I. (PI), Bergman H. (PI), **Couturier Y.**, Guillette M. et coll. (04-2019/03-2024)
4. Des trajectoires de services coordonnées pour mieux accueillir et intégrer les nouveaux arrivants. Relever le défi dans un territoire urbain socio-démographiquement défavorisé. **Touati N. (PI), Maillet L.** et coll. (03-2020/01-2023)
5. Relever le défi de la mobilité durable : l'importance des processus de gouvernance multi-niveaux pour la cohérence de l'action collective. **Touati N. (PI), Divay G.** et coll. (06-2020/05-2023)
6. Soutien à la mobilisation des milieux scolaires pour la mise en œuvre de mesures intégrées et structurées favorisant la socialisation des élèves, leur bien-être psychologique, ainsi que la prévention de la violence. François Bowen P. (PI), **Marion É.** et coll. (05-2021/08-2023)

Nouveaux : à partir de septembre 2021

7. Laboratoire vivant sur les transitions (Transilab Laval-ROSA) pour les personnes vivant avec un trouble neurocognitif majeur. Vedel I. (PI), **Couturier Y. (PI)**, Fortier A. (PI), Laverdure M. et coll. A. (04-2022/03-2025)
8. Les outils de l'intersectorialité au niveau régional, comment sont-ils produits et comment opèrent-ils? **Bilodeau A. (PI)**, L. Potvin (PI), **Parent A.-A.** (04-2022/04-2027)
9. Alliance de recherche et d'actions Alternatives inclusives en Santé mentale. Directrice : Rodriguez del Barrio L. (PI), **Touati N., White D.** et coll. (05-2022/05-2025)
10. Un réseau de services intégrés culturellement adapté pour les jeunes personnes de 12 à 25 ans issues de la diversité : cas d'Aire ouverte. Bentayeb N. (PI), Rousseau C. (PI), **Touati N.** et coll. (09-2022/09-2026)

Axe 3 : Mieux comprendre la performance collective produite par l'action en réseau

Cet axe vise répondre à des questions telles que : Quels sont les effets des réseaux de services implantés dans le cadre des réformes socio-sanitaire en cours? Qu'en est-il de l'équité d'accès aux services? Au-delà de la documentation des effets, il s'agit de comprendre les processus de production des effets de l'action en réseau.



7 projets en cours dont 2 nouveaux

Achevés cette année

1. Aire ouverte. Place aux jeunes pour changer notre regard, briser les obstacles et créer ensemble. Projet de démonstration RSIJ du CIUSSS du Nord-de-l'Île de Montréal (en collaboration avec InterActions). Rodriguez del Barrio L. (PI), **Parent A.-A., Touati N.** et coll. (06-2018/06-2022)
2. Évaluation de l'implantation de l'accès adapté et de ses effets dans les groupes de médecine familiale universitaires. Duhoux A. (PI), Breton M. (PI), **Maillet L. (PI), Touati N.** et coll. (07-2018/07-2022)

3. Trajectoire des derniers moments et recours aux ressources formelles et informelles de soutien en contexte de surdose. **Parent A-A. (PI)** et coll. (08-2021/08-2022)

Projets en cours

4. Gouvernance collaborative du Réseau de cancérologie du Québec : une évaluation réaliste des mécanismes d'institutionnalisation, de la gouvernance multi-paliers et de la création de valeur par le biais d'une étude de cas multiples longitudinale. **Touati N. (PI)**, Tremblay D. (PI) et coll. (05-2018/11-2023)
5. Évaluation de l'implantation de la gestion par trajectoire de soins et services et de la variation des effets dans des Centres intégrés universitaires de santé et de services sociaux au Québec. **Maillet L. (PI)**, Thiebaut (PI), **Touati N. (PI)**, **Couturier Y.**, **Denis J-L.**, **Smits P.** et coll. (01-2020/04-2024)
6. Agir ensemble sur la résilience d'équipe au travail en cancérologie pour optimiser la capacité de faire face aux situations difficiles : une étude de cas multiples selon l'évaluation réaliste dans le réseau de cancérologie du Québec. Tremblay D. (PI), **Touati N.** et coll. (04-2021/09-2025)
7. La vitalité des localités repose sur la production d'intangibles : lesquels et comment les mesurer? (en collaboration avec le Huron University College). Irwin R. W. (PI), **Divay G.**, **Smits P.** (05-2021/04-2024)
8. La prise en charge intersectorielle pour les mineurs non accompagnés à Montréal : une étude de cas. Gautier L. (PI), **Marion E.** et coll. (09-2021/12-2023)

Nouveaux : à partir de septembre 2021

9. Vers des changements systémiques pour éliminer la violence subie par les adolescentes et femmes immigrantes. **Touati N. (PI)** et **Sanhueza T. (PI)** (01-2022/03-2024)
10. Prévenir les troubles anxieux des élèves du préscolaire au secondaire par l'adaptation, l'évaluation et la mise à l'échelle du programme HORS-PISTE. Lane J. (PI), **Maillet L.** et coll. (02-2022 /03-2026)

La formation de la relève



Comité étudiant

Avec le mandat de soutenir la direction du centre de recherche InterActions et les équipes associées REGARDS et ÉRASME dans le renforcement des capacités de recherche, le comité étudiant a été formé en 2019. Il vise la mise en place d'activités conçues par et pour la communauté étudiante. Durant la dernière année, des ateliers sur des thèmes tels que le développement des compétences, la gestion de carrière et la discussion de questions méthodologiques, en lien avec les projets de recherche, ont offert l'opportunité d'échanger des idées et des expériences. Par la diffusion d'information pertinente et par le pouvoir de rassemblement, le comité étudiant représente les étudiants dans la gouvernance de REGARDS et permet de développer des activités qui répondent à leurs besoins. Il est composé de **Maximilien Bouchard**, **Maxime Guillette**, **Maud Micheau**, **Lucie Morin** et **Frédérik Gagnon**. Nous les remercions pour leur précieuse collaboration.

Mobilisation des savoirs en chiffres...

Depuis le dernier bulletin REGARDS, daté de septembre 2021, la période qui vient de passer a été riche d'opportunités pour la diffusion de la connaissance.

Par exemple, nous avons vu prendre forme un numéro spécial pour la revue *Sciences & Actions Sociales* intitulé « Jeunes, situations de vulnérabilité et problématiques complexes : du développement aux effets des partenariats et collaborations intersectorielles » (Élodie Marion et Nassera Touati).

Aussi, l'école d'été ARIMA a constitué une excellente opportunité de collaboration concertée pour les chercheur.se.s de l'équipe REGARDS (Deena White, Lara Maillet, André-Anne Parent, Angèle Bilodeau, entre autres). Intitulée *Orchestrer l'action intersectorielle*, les 5 jours qui ont duré les échanges ont permis non seulement d'aborder les théories de l'action intersectorielle, mais aussi l'expérimentation d'outils pratiques pour la mise en œuvre de l'action intersectorielle en partenariat.

Nous soulignons aussi l'apport du Forum d'échanges *À travers les yeux de la recherche : ouvrir la discussion sur les enjeux du Nord de Montréal*. Ce dernier vise, à travers une série d'activités portant sur des problématiques sociales complexes, à établir un dialogue fructueux entre le milieu de la recherche et les milieux de pratique. Durant la dernière année, des acteurs de différents milieux ont pu prendre connaissance des enseignements de projets de recherche ancrés dans le Nord de l'Île portant sur l'immigration, sur les problématiques jeunesse ou encore sur le racisme systémique. Ce Forum a ainsi offert l'opportunité de discuter de pistes d'action concrètes reliées à ces thèmes.

39 Communications scientifiques orales	1 Organisation D'événement
37 Articles scientifiques	1 Rapport d'accompagnement des milieux de pratique
5 Chapitres de livres	1 Édition de numéro thématique
4 Rapports de recherche	1 Notice de dictionnaire
4 Séminaires de formation	1 Abrégé de recherche
3 Livres	1 École d'été
2 Publications vulgarisées	1 Midi conférence
2 Communications dans un colloque mixte	1 Entrevue dans les médias

ANNEXE 1 – BILAN PUBLICATIONS SCIENTIFIQUES 2021-2022

Articles scientifiques

1. Roy D., Menear M., Alami H., **Denis J. L.** (2022). Strategizing Research for Impact. *HealthcarePapers*, 20(3) April 2022 : 69-76. DOI: 10.12927/hcpap.2022.26841
2. Usher S., **Denis J. L.** (2022). Network-building by community actors to develop capacities for coproduction of health services following reforms: A case study. *Health Expect* April 2022. DOI: 10.1111/hex.13491
3. Usher S., **Denis J. L.** (2022). Exploring expectations and assumptions in the public and patient engagement literature: A meta-narrative review. *Patient Educ Couns*; 105(8): 2683-2692. DOI: 10.1016/j.pec.2022.04.001
4. **Denis J. L.**, Usher S., Preval J. (2022). Health reforms and policy capacity: the Canadian experience, *Policy and Society*, puac010, <https://doi.org/10.1093/polsoc/puac010>
5. Lemay L., **Marion É.**, Tougas A., Jasmin E. et Ricard N. (2022). Le partenariat intersectoriel en tant qu'objet de controverses : positions des acteurs impliqués en réponse aux besoins multiples et complexes des jeunes en difficulté. *Sciences & Actions Sociales*, 17, 81-113. <https://doi.org/10.3917/sas.017.0081>
6. Lemay L., **Marion É.**, Tchuindibi L. et Ricard N. (2022). L'expérience de partenariat intersectoriel vécue par des parents de jeunes aux besoins multiples et complexes : pouvoir de décision, sentiment de contrôle et vision d'un rapport parents-professionnels idéal. *Sciences & Actions Sociales*, 17, 167-204. <https://doi.org/10.3917/sas.017.0167>
7. Breton M., Gaboury I., Beaulieu C., Sasseville M., Abou Malham S., **Maillet L.**, Duhoux A., Rodrigues I., Haggerty J. (2022). Revising the Advanced Access Model Pillars: A Multi-Method Study. *CMAJ Open*.
8. Doré C., Lévesque N., **Maillet L.**, Hyppolite S.-R., Bourque D., Goudet A., Morin P., Maltais D., Joseph J.-A., Michaud M. (2022). L'intervention de proximité : pour une reconnaissance institutionnelle et sociale à l'aide d'une reddition de compte pertinente. *Nouvelles Pratiques sociales*. 33(1)
9. Cossette B., Bruneau M.A., Morin M., Gilbert S., Boyer D., Donald T.M., Rhéaume A. A., Ben Gaid N., Tousignant M., Turcotte J.P., Rodrigue C., Rouleau R., **Couturier Y.** (2022). Optimizing Practices, Use, Care, and Services-Antipsychotics (OPUS-AP) in Long-Term Care Centers in Quebec, Canada : A Successful Scale-Up. *Journal of the American Medical Directors Association*. En ligne avant impression. S1525-8610(21):01105-1.
10. Hudon C., Chouinard M.-C., Dumont-Samson O., Gobeil-Lavoie A.-P., Morneau J., Paradis M., **Couturier Y.**, Poitras M-E, Poder T, Sabourin V, Lambert M. (2022). Integrated case management between hospitals and primary care clinics for frequent users of healthcare services. *International Journal of Integrated Care*. 22(S1): 68.
11. Delli-Colli N., Belzile L., Gagnon D., **Couturier Y.**, Cheminais C., Moreau O., Fournier N. (2022). Integrating clinical tools in the continuum of interprofessional collaboration: The providers' perspectives of an evolving process. *Journal of Interprofessional Education & Practice*. 26: 100491.

12. Courtemanche A., Bourque D., Racine S., **Parent A.-A.**, Morin L. (2022). Développement des communautés et transition socioécologique au Québec. *Organisations et territoires*. Article sous presse.
13. Courtemanche A., Morin L., **Parent A.-A.**, Bourque D., Racine S. (2022). Effets de la pandémie de COVID-19 sur le développement des collectivités : apport des intervenants collectifs. *Écrire le social*. 1(4):33-43.
14. Gagnon F., Racine S., Bourque D., **Parent A.-A.**, Dunoyer A., Morin L. (2022). Proximité relationnelle et philanthropie subventionnaire : promesse ou dérive potentielle?. *Nouvelles pratiques sociales*. 33(1)
15. **Parent A.-A.**, Ou Jin Lee E., Grimard C., Hamisultane S. (2022). Proximité et intervention sociale : Quel espace pour une perspective critique?. *Nouvelles Pratiques Sociales* : 50.
16. **Marion É.** et **Touati N.** (2022). Jeunes, situations de vulnérabilité et problématiques complexes : du développement aux effets des partenariats et collaborations intersectorielles. *Sciences & Actions Sociales*, 17(2), 1-8. <https://doi.org/https://doi.org/10.3917/sas.017.0001>
17. **Marion É.** et **Touati N.** (2022). La gestion des collaborations intersectorielles pour soutenir la réussite scolaire : Quelles pratiques adopter? *ERADE : Enseignement et recherche en administration de l'Éducation*. 5(1), p. 25-46.
18. Tremblay D., **Touati N.**, Usher S., Johanne E. et C. (2022). Dimensions of Proximity: An Actionable Framework to Better Understand Integrated Practices in Cancer Networks. *International Journal of Integrated Care*. p. 1-14.
19. **Touati N.**, Rodriguez C., Moreault M.-P., Sicotte C. et Lapointe L. (2022). Maintaining a Medical Institution in a Context of Materiality Change: Lessons From a Canadian University Hospital, *Health: An Interdisciplinary Journal for the Social Study of Health, Illness and Medicine*. p. 1-20.
20. Tremblay D., **Touati N.**, Kilpatrick K., Durand M.-J. et al. (2022). Building Resilience in Oncology Teams: Protocol for a Realist Evaluation of multiple cases. *Plos One*. 17(5), p. 1-19.
21. Tremblay D., Trucotte A., **Touati N.** et al. (2022). Development and Use of Research Vignettes to Collect Qualitative Data From Healthcare Professionals: a Scoping Review. *BMJ Open*. 12(1), p. 1-13.
22. **Sanhueza T.**, Lessard G., Valdivia-Peralta M. & Bustos-Ibarra C. (2022). Points of View of Chilean Adolescents about Asking for Help and Suggestions to Prevent Dating Violence Based on an Ecological Systems Theory. *Open Journal of Social Sciences*, 10(1), 458-477. <https://doi.org/10.4236/jss.2022.101034>
23. Girard M. A., **Denis J.-L.** et Régis C. (2021). Interprofessional collaboration and health policy: results from a Quebec mixed method legal research. *Journal of Interprofessional Care*. DOI: 10.1080/13561820.2021.1891030.
24. Pépin M.-É., Guillette M., Belzile L. et **Couturier, Y.** (2021). Le déploiement des travailleuses sociales en GMF ouvre un espace favorable à l'intervention par les forces. *Intervention*, 153, 19-29.
25. Côté-Boileau É., Breton M., Rouleau L., **Denis J. L.** (2021). Appropriating integrated performance management tools in healthcare: a sociomaterial work story. *Journal of Health Organization and Management*. <https://doi.org/10.1108/JHOM-01-2021-0014>
26. Côté-Boileau É., Breton M., **Denis J. L.** (2021). Control rooms in publicly-funded health systems: Reviving value in healthcare governance. *Health policy*, 2021; 125(6):768-776.

27. Mylaine B., Isabelle G., Maxime S., Christine B., Abou Malham S., Hudon C., Rodrigues I., **Maillet L.**, Duhoux A., Deville-Stoetzel N., Haggerty J. (2021). Development of a self-reported reflective tool on advanced access to support primary healthcare providers: study protocol of a mixed-method research design using an e-Delphi survey. *BMJ Open*. 11(11): e046411.
28. **Couturier Y.**, Belzile L., Pépin M.-E., Diallo I. (2021). Incarnations actuelles de l'interdisciplinarité dans le domaine de la santé et des services sociaux. *Esprit critique*. 30: 104-123.
29. **Couturier Y.**, Wankah P., Guillette M., Belzile L. (2021). Does Integrated Care Carry the Gene of Bureaucracy? Lessons from the Case of Québec. *International Journal of Integrated Care*. 21(4): 13, 1-12.
30. **Couturier Y.**, Wankah P., Lanneville D., Diallo I., Belzile L. (2021). Transition démographique en cours, transitions professionnelles et organisationnelles à accomplir: le cas du Québec. *Pensée plurielle*. 2(52):67-76.
31. Cossette B., Ricard G., Poirier R., Gosselin S., Langlois M., Imbeault P., Breton M., **Couturier Y.**, Sirois C., Lessard-Beaudoin M., Rodrigue C., Teasdale J., Turcotte J.-P., Mallet L. (2021). Pharmacist-led transitions of care between hospitals, primary care clinics, and community pharmacies. *Journal of the American Geriatrics Society*. 1: 1-11.
32. Arsenault-Lapierre G., Henein M., Rojas-Rozo L., Bergman H., **Couturier Y.**, Vedel I. (2021). Primary care clinicians' knowledge, attitudes, and practices concerning dementia: They are willing and need support ! *Canadian Family Physician*. 67(10): 731-735.
33. **Couturier Y.**, Guillette M. et Lanneville D. (2021). Réorganiser les soins de longue durée à la lumière de la pandémie. *Repères IRPP*. En ligne (40): 1-14.
34. Arsenault-Lapierre G., Sourial N., Hardouin M., Pakzad S., **Couturier Y.**, Bergman H., Vedel I. (2021). Validation of a questionnaire for family physicians : knowledge, attitude, practice on dementia care. *Canadian Journal on Aging*. 40(2): 238-247.
35. Arsenault-Lapierre G., Henein M., Rojas-Rozo L., Sourial N., Bergman H., **Couturier Y.**, Vedel I. (2021). Les connaissances, les attitudes et les pratiques des cliniciens de soins primaires concernant la démence: Ils sont réceptifs et ont besoin de soutien. *Can Fam Physician*. 67(10) : e275-e279.
36. **Parent A.-A.**, Ou Jin Lee E., Bertrand-Deschênes A., Beghdadi, S. (2021). L'intervention sociale en contexte de deuil. *Spiritualité Santé*.
37. Pépin M.-É., Guillette M., Belzile L. et **Couturier, Y.** (2021). Le déploiement des travailleuses sociales en GMF ouvre un espace favorable à l'intervention par les forces. *Intervention*, 153, 19-29. <https://revueintervention.org/numeros-en-ligne//153/le-deploiement-des-travailleuses-sociales-en-gmf-ouvre-un-espace-favorable-a-lintervention-par-les-forces/>

Chapitres de livres

1. **Divay G.** (2022). La crise COVID-19 : un avertissement sur les risques de dérive managériale de l'État?. Dans R. Bernier, S. Paquin et F. Audet (dirs). *Gouverner en temps de pandémie. L'État québécois face à la crise*, PUQ.
2. **Maillet L.**, Neff M., Goudet A. (2022). Recherches participatives et actions intersectorielles contre les inégalités. *Recherches participatives en santé des populations : un levier pour contrer les inégalités sociales de santé et l'exclusion sociale?*

3. **Bilodeau A.**, St-Louis M.-P., Meunier A., Chabot C., Potvin L. (2022). From the Production to the Use of Scientific Knowledge: A Continuous Dialogue Between Researchers, Knowledge Mobilization Specialists, and Users. Dans Potvin L. et Jourdan D. *Global Handbook of Health Promotion Research*, Vol. 1 *Mapping Health Promotion Research*. Springer. Pp.525-540. 978-3-030-97212-7.pdf (springer.com)
4. **White D.** (2022) Lay Participation in Healthcare Policy, Planning and Practice: to What End? Dans *The SAGE Handbook of Social Studies in Health and Medicine*, 2e édition, sous la direction de Susan C. Scrimshaw, Sandra D. Lane, Robert A. Rubinstein et Julian Fisher, London, Sage: Chapitre 22, pp. 400-423.
5. **Maillet L.**, Thibeaut G.-C., **Touati N.**, Champagne G. et Charbonneau M. (2021). L'expérience des trajectoires de soins et services de santé au Québec : l'animation comme levier de gouvernance collaborative et intersectorielle. Dans A. Bazinet & C. Boudreau (Eds.), *La collaboration interorganisationnelle : conditions, retombées et perspectives en contexte public* (pp. 131–156). Presses de l'Université du Québec.

Livres

1. **Denis J.-L.**, Germain S., Régis C. et Veronesi G. *Medical Doctors in Health Reforms: A Comparative Study of England and Canada*. Series Sociology of Health Professions. Policy Press, 2022, 250 pages.
2. **Denis J.-L.**, Régis C., Weinstock D. *Pandemic Societies*. McGill-Queen's University Press, Montréal, 2021, 356 pages.
3. Waring J., **Denis J.-L.**, Reff Pedersen A., Tenbensen T. *Organising Care in a Time of Covid-19 : Implications for Leadership, Governance and Policy*. Palgrave Macmillan. Part of the Organizational Behaviour in Healthcare book series (OBHC), 2021, 376 pages.

Rapports de recherche

1. Di Ruggiero E., Bhatia D., Umar I., Arpin E., Champagne C., Clavier C., **Denis J.-L.** et Hunter D. (2022). *Gouverner pour la santé du public : options de gouvernance pour un système de santé publique renforcé et renouvelé au Canada*. Centres de collaboration nationale en santé publique.
2. **Divay G.**, **Touati N.**, Micheau M. et Gagnon F. *Contribution à la démarche régionale concertée en développement social des Laurentides*. Montréal, École nationale d'administration publique, 2021, 269 p.
3. **Smits P.**, **Denis J.-L.**, Préval J. *Évaluation participative de la gouvernance intersectorielle de la politique gouvernementale de prévention en santé*. Rapport déposé auprès du Ministère de la Santé et des Services sociaux Québec (MSSS), Juin, 2021.
4. **Divay G.**, **Touati N.**, Micheau M. et Gagnon F. *Contributions à la démarche en développement social des Laurentides*, document produit pour et avec la collaboration des membres du comité de coordination de la démarche en développement social des Laurentides. 2021.

Rapport d'accompagnement des milieux de pratique

1. **Sanhueza T.** (2022). *Plan d'action collectif en matière de violence conjugale et de violence intime dans les relations intimes chez les jeunes à Montréal-Nord 2022-2027* (66 p.) [Plan d'action]. Table femmes

Osez au féminin (TFOF) et Centre de recherche et de partage des savoirs InterActions.

https://regardsrecherche.com/wp-content/uploads/2022/04/Plan-daction-VC_VRI-2022-2027.pdf

Communications scientifiques orales

1. **Marion É.**, Tchuidibi L. *L'expérience scolaire des jeunes en situation de placement en centre de réadaptation et en foyer de groupe*. Séminaire-midi : Institut universitaire Jeunes en difficulté. 11 mai 2022.
2. **Maillet L.**, Thiebaut G.-C., Goudet A. *Integrate collaborative governance and territoriality into management by care and services pathways*. International Conference on Integrated Care (ICIC) Paper 448, Session 1A - Care Coordination and Care Pathways, Ostende, Danemark, 2022.
3. Jouego Fotso A., **Maillet L.**, Dery J., Goudet A., Abou Malham S., Desjardins F., Charest S. *Portrait de la pratique infirmière de proximité intégrée dans un réseau intersectoriel auprès de personnes réfugiées : bilan d'un projet pilote*. 24ième conférence UIPES, 15 au 19 mai 2022, Montréal, Canada, 2022.
4. **Maillet L.**, Thiebaut G.-C., **Touati N.**, Breton M., Abou Malham S. *La gestion par trajectoires en santé et services sociaux : une innovation de gouvernance complexe mais nécessaire*. 89ième congrès de ACFAS, colloque 125 - L'innovation dans les trajectoires de soins, une voie de passage pour l'opérationnalisation des systèmes de santé apprenants, mercredi 11 mai 2022, Québec, Canada.
5. **Maillet L.**, Goudet A. *Access and continuity of health and social services for refugees: implementation of an innovative intersectoral primary care intervention in Quebec*. International Conference on Integrated Care (ICIC) Paper 449, Session 3B - Refugee and Immigrant Populations Health and CareSupport, Oslende, Danemark, 2022.
6. Rojas-Rozo L., **Couturier Y.**, Lemay-Compagnat A., Vedel I., Arsenault-Lapierre G. *The experience of persons living with dementia and care partners with the use of health and social care services in Quebec*. NAPCRG's Annual Meeting, États-Unis, 2022.
7. Guillette M., Arsenault-Lapierre G., Vedel I., Lemay-Compagnat A., Massamba V., Rochette L., Morin C., Denis J., Fournier C., Maubert É., Boudreau C., **Couturier Y.** *En route vers la mise en place d'un système de santé apprenant dans le domaine des troubles neurocognitifs : Intentions et méthodologie*. Journée annuelle 2022 du Réseau-1 Québec, Canada.
8. Lambert M., Chouinard M.-C., Dumont-Samson O., Gobeil-Lavoie A.-P., Morneau J., Paradis M., **Couturier Y.**, Poitras M.-E., Poder T., Sabourin V., Hudon C. *La gestion de cas intégrée entre les soins de première ligne et les centres hospitaliers du Saguenay-Lac-Saint-Jean pour les grands utilisateurs de services*. Journée scientifique du CIUSSS du Saguenay-Lac-Saint-Jean, Canada, 2022.
9. Levasseur M., Lévesque M.-H., Lacasse-Bédard J., Filiatrault J., Larivière N., **Couturier Y.**, Provencher V., Parisien M., Champoux N., Corriveau H., Carbonneau H., Sirois F. *The feasibility of the Remodeler sa vie® (Lifestyle Redesign translated in French and adapted the Quebec context) for community dwelling older adults with and without disabilities: Results from an exploratory descriptive qualitative clinical study*. 8th WFOT Congress: Occupational R-Evolution, France, 2022.
10. Morin L., Phipps E., **Couturier Y.**, **Touati N.**, **White D.**, Bourque D., **Parent A.-A.** *Resilience of Local Intersectoral Networks Faced Institutional Transformations and the COVID-19 Crisis*. International Society for Third-Sector Research Conference, Montréal, Canada, 2022.

11. Lucie M., **Parent, A.-A.** *La contribution des citoyens au sein de réseaux d'action collective dans un contexte de transformations institutionnelles et de crise sociosanitaire : désir ou réalité?*. Association Internationale pour la Formation, la Recherche et l'Intervention Sociale - AIFRIS, Bruxelles, Belgique, 2022.
12. Antoine B.-D., Michel M., **Parent A.-A.** *Le passage de bénéficiaire à actant : le rôle des pairsaidants dans la prévention des décès par surdoses.* Association Internationale pour la Formation, la Recherche et l'Intervention Sociale - AIFRIS, Bruxelles, Belgique, 2022.
13. Morin L., Evans J., Phipps E., **White D., Couturier Y., Touati N.,** Bourque D., **Parent A.-A.** *La résilience des acteurs locaux dans un contexte de transformations et de crise au Canada.* Acfas, Québec, Canada, 2022.
14. Chloé R., **Parent A.-A.** *Effets de la pandémie de COVID-19 sur les besoins et la mise en place des services chez les personnes vivant de l'instabilité résidentielle dans trois régions du Québec, Canada.* Association Internationale pour la Formation, la Recherche et l'Intervention Sociale - AIFRIS, Bruxelles, Belgique, 2022.
15. Antoine B.-D., Mercier M., **Parent A.-A.** *When third sector organizations realign their work to save lives.* International Society for Third-Sector Research Conference, Montréal, Canada, 2022.
16. **Smits P., Divay G.,** Irwin W. *Exploring the Other Side of the Spectrum: from Big Data to Weak Signals.* Thinking About New Tools to Capture Weak Signals. European evaluation conference 2022.
17. **Smits P.,** Dogba M. J. *La participation citoyenne des jeunes à l'évaluation des politiques publiques.* ACFAS 2022.
18. Di Sante M., Popay J., Akerman M., Mead R., **Bilodeau A.** *Three lenses on local action for social and health equity: participation, collective power and actor networks.* Symposium à la 24e UIHPE World Conference on Health Promotion, du 15 au 19 mai 2022 à Montréal.
19. **Bilodeau A.,** Chabot C., Bellavance Y., Potvin L. *La production des effets de l'action intersectorielle locale, validation d'une théorie intermédiaire basée sur la théorie de l'acteur-réseau (TAR).* Communication à la 24e UIHPE World Conference on Health Promotion, du 15 au 19 mai 2022 à Montréal.
20. **Bilodeau A.,** St-Louis M.-P., **Parent A.-A.,** Potvin L. *La communauté de pratique comme dispositif de soutien à l'utilisation des connaissances issues de la recherche.* Communication à la 24e UIHPE World Conference on Health Promotion, du 15 au 19 mai 2022 à Montréal.
21. St-Louis M.-P., Johnson R., Morin L., **Parent A.-A., Bilodeau A.** *Steering and evaluating local cross-sector action: A new practice support tool.* Atelier à la 24e UIHPE World Conference on Health Promotion, du 15 au 19 mai 2022 à Montréal.
22. Lévesque M.-H., Delli-Colli N., **Couturier Y.,** Larivière N., Filiatrault J., Poulin V., Provencher V., Giroux D., Lagueux É., Levasseur M. *Propulser l'ergothérapie préventive grâce au programme Remodeler sa vie : facilitateurs et obstacles à une implantation réussie* [Congrès]. 18th WFOT Congress: Occupational R-Evolution, le 27 mars 2002 à Paris, France.
23. Bergeron-Longpré M., **Parent A.-A.,** Deschênes A. et Association québécoise pour la promotion de la santé des personnes utilisatrices de drogues. *La crise des surdoses : une analyse de contenu de rapports d'investigation du coroner.* 88e Congrès de l'ACFAS, le 6 mai 2021 à Sherbrooke, Canada.

24. **Denis J.-L.** *Health reforms and high-performing health systems. Developing and Implementing New Effective Models of Care* [Virtual Conference]. London Darzi 11 Fellowship Programme, Module : Innovating Systems (2), Workshop 6; le 21 avril 2021 à London South Bank University, School of Health and Social Care.
25. **Denis J.-L.** *Health reforms and policy capacity: A Canadian perspective*. The Canadian Society for the Sociology of Health/Société Canadienne de Sociologie de la Santé, le 25 mars 2021.
26. Karam M., Chouinard M.-C., **Couturier Y.**, Vedel I. et Hudon C. *Care coordination in primary healthcare for patients with complex needs: A comparative case study* [Conférence virtuelle]. 21e Conférence internationale sur les soins intégrés, mai 2021, Québec.
27. **Touati N., Divay G.** *Soutenir les réseaux locaux d'action collective en développement social : les enjeux de gouvernance régionale*, Congrès ACfAS 2021, Colloque Penser l'Après COVID.
28. **Maillet L.**, Goudet A., Abou-Malham S., Champagne G., Dery J., Desjardins F., Jouego A. *Implementation of an innovative primary care intervention with refugees: from an action research to a pilot project*. Conference 49th NAPCRG Annual Meeting, 2021, en ligne, États-Unis.
29. **Maillet L.**, Thiebaut G.-C., Neff M., Touati N. *Trajectoires de soins et services au Québec : évaluation de l'implantation de la gestion par trajectoires dans des CI(U)SSS*. Conférence virtuelle du RISUQ, Axe Organisation (OSS), 21 mai 2021, Montréal, Canada.
30. **Maillet L.**, Thiebaut G.-C., Champagne C., **Touati N.** *L'expérience des trajectoires de soins et des services de santé au Québec : L'animation comme levier de gouvernance collaborative et intersectorielle*. Colloque ENAP-CERGO, 25 novembre 2021, Montréal, Canada.
31. **Parent A.-A.**, St-Onge J.-F., Bertrand-Deschênes A., Gagnon F., Ou Jin Lee E. *Implementation of Health Measures Related to COVID-19 and Risks for People Living with Residential Instability in Times of Crisis*. International Society for Third-Sector Research (ISTR), événement virtuel, 2021, Canada.
32. **Parent A.-A.** *Constitution and implementation of local networks and outreach interventions among residents of social housing units in Quebec, Canada*. International Society for Third-Sector Research, événement virtuel, 2021, Canada.
33. **Parent A.-A.**, Morin L., Phipps E., **White D., Touati N., Couturier Y.** *Resilience of local intersectional networks faced with the COVID-19 crisis*. International Society for Third-Sector Research, événement virtuel, 2021, Canada.
34. **Bilodeau A.** *Production et utilisation des connaissances issues de la recherche sociale : Dialogue entre chercheurs - spécialistes en mobilisation des connaissances - utilisateurs*. 9^e Colloque Santé, Marseille L'expérience patients et professionnels : nouveaux regards sur l'innovation en santé. Marseille : 22 et 23 juin 2021.
35. **Parent A.-A.**, Blain M.-J., Lezeau M., Rodriguez Del Barrio L., Caron R. (2021). *Jeunes immigrant.e.s et employabilité à Montréal-Nord : défis et réponses aux besoins*. Forum sur l'intégration économique des immigrants, Montréal, Canada.
36. **Parent A.-A.**, Montmorency C., Lambert F. (2021). *Portrait des surdoses au Québec*. 34e Rencontre québécoise en réduction des méfaits, en ligne, Canada.
37. **Parent A.-A.**, Montmorency C. (2021). *Crise des surdoses, un portrait québécois*. Convergence Recherche-Intervention, en ligne, Canada.

38. **Parent A.-A.** (2021). Panel: Relier le changement climatique, les personnes, les communautés, les cultures et les savoirs. Conférence de l'Association canadienne de formation en travail social, en ligne, Canada.
39. **Parent A.-A.** (2021). Pour une transition socioécologique en travail social. Journées professionnelles de l'OTSTCFQ, Montréal, Canada.

Édition de numéro thématique

1. Coordination d'un numéro spécial : **Marion É.** et **Touati N.** (2022). Jeunes, situations de vulnérabilité et problématiques complexes : du développement aux effets des partenariats et collaborations intersectorielles. *Sciences & Actions Sociales*, 17, 1-8. <https://doi.org/10.3917>

Notices de dictionnaire

1. **Divay G.** « La proximité » et « L'interface politico-administrative » dans S. Breux et A. Mevellec, *Dictionnaire politique de la scène municipale québécoise* (2022).

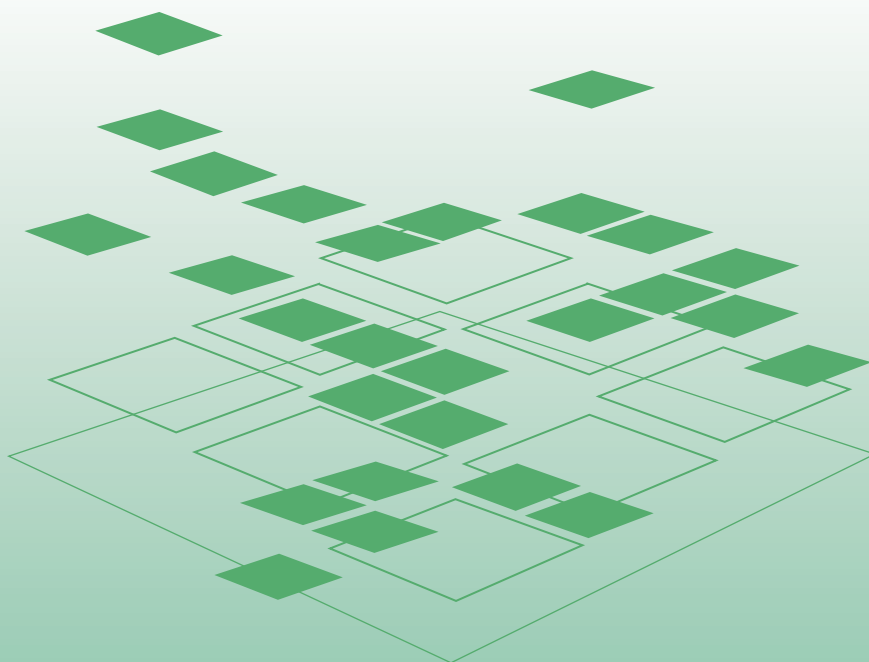

ANNEXE 2 – BILAN MOBILISATION DES CONNAISSANCES 2020-2021

Publications vulgarisées

1. Poitras M., **Couturier Y.** (2022). Barrières à l'innovation et inerties structurelles à l'implantation d'une culture apprenante en groupe de médecine de famille. *Le point de santé*. 16(3): 12-16.
2. **Couturier Y.** (2022). La période de réadaptation ne passe qu'une fois. Le rapport de la commissaire à la santé sur la gestion de la COVID-19 en CHSLD est une occasion de revoir nos soins de santé, qu'on ne doit pas rater. *Options politiques*. En ligne: 1-20.

Abrégés de recherche

1. **Parent A.-A.** et Reiser C. (2022). Réseau local et intervention de proximité pour des résident.e.s de HLM du Québec : naissance et mise en oeuvre. Centre de recherche et de partage des savoirs InterActions. <https://centreinteractions.ca/wp-content/uploads/2022/04/Fiche-5-Transversale.pdf>

Communications dans un colloque mixte

1. **Maillet L.**, Charest S. (2022). D'une recherche action à une innovation clinique en proximité accessible et adaptée pour des populations vulnérables. Journée annuelle du Réseau 1 Québec 2022, Montréal, Canada.
2. **Maillet L.**, Dery J., Charest S., Jouego A., Laflamme J., Boulianne C., Abou-Malham S., Labrie C. (2022). Innovation infirmière de quartier pour l'accès et la prise en charge de personnes réfugiées au Québec. Journée d'échanges et de mobilisation des connaissances sur les innovations infirmières en première ligne, 9 mai 2022, Université de Montréal (campus Laval), Laval, Canada.

Organisation d'événement

1. Journée thématique *Pour le bien-être citoyen : quand les municipalités misent sur l'action intersectorielle*. Journées annuelles de santé publique. Membre du comité scientifique et organisateur. Montréal, 23 au 24 novembre 2021.

École d'été

1. **White D.**, Bourque D., **Bilodeau A.**, Meunier A., **Maillet L.**, **Parent A.-A.**, Racine S., Richard J., Morin L., Ruelland I., Farinas L. Dates : 30 et 31 mai 2022 et du 13 au 15 juin 2022. *Orchestrer l'action intersectorielle*. École ARIMA, Université de Montréal, Université de Montréal - Pavillon Lionel-Groulx, 3150, rue Jean-Brillant, Carrefour des arts et des sciences, local C-3061.

Midis conférences

1. Jouego A., **Marion É.**, Gagnon F. (10 mai 2022). *Collaboration autour des enjeux de réussite éducative : faits saillants et ce qu'il reste à apprendre* [Conférence]. Midi InterActions, Centre de recherche et de partage des savoirs InterActions, Montréal.

Séminaires de formation

1. Grenier G. (octobre 2021). *Créer et réussir une affiche scientifique*. Centre de recherche et de partage des savoirs InterActions, Montréal, Canada.
2. Moreno A., Bellavance L., Deslauriers J., **Parent A.-A.**, Ou Jin Lee E., Beghdadi S. (Février 2022). *Webinaire – La télépratique à l'épreuve du deuil* [Webinaire]. https://www.youtube.com/watch?v=opOh7U7umkc&t=44s&ab_channel=CRPSInterActions
3. **Sanhueza T.** (15 février 2022). *Lancement du Plan d'action collectif en matière de violence conjugale et violence dans les relations intimes chez les jeunes à Montréal-Nord – 2022-2027* [Conférence]. Centre de recherche et de partage des savoirs InterActions, Montréal.
4. Soulières M., **Parent A.-A.**, Ou Jin Lee E. et Beghdadi S. (30 mars 2022). *Webinaire – Deuils en CHSLD : quels défis pour la pratique ?* [Webinaire]. Intervention en contexte de deuil, Montréal. https://www.youtube.com/watch?v=JgWP5Cf3q7s&t=13s&ab_channel=CRPSInterActions

Entrevues dans les médias

1. **Parent A.-A.** (13 septembre 2021). Présentation d'un projet de recherche pancanadien sur les surdoses, Émission du matin, Radio-Canada-Sudbury.

