



UNE NOUVELLE PROGRAMMATION DE RECHERCHE EN ACTION



Index

DES NOUVELLES DE L'ÉQUIPE REGARDS	2
L'ÉQUIPE REGARDS C'EST...	3
Récipiendaires de bourse	5
Postdoctorante	5
RECHERCHE – APERÇU	6
Les Projets de recherche de nos membres	6
RECHERCHE – DÉTAIL	7
MOBILISATION DES SAVOIRS en chiffres...	13
ANNEXE 1 – BILAN PUBLICATIONS SCIENTIFIQUES 2022-2023	14
ANNEXE 2 – BILAN MOBILISATION DES CONNAISSANCES 2022-2023	24

DES NOUVELLES DE L'ÉQUIPE REGARDS

De bonnes nouvelles nous sont arrivées du côté du Fonds de recherche du Québec – Société et Culture! Lors de l'année 2023, l'Équipe de recherche sur la gouvernance et les réseaux de solidarité (REGARDS) a obtenu le renouvellement de son financement dans le cadre du concours *Programme Soutien aux équipes de recherche en partenariat* pour les années 2023-2027. La nouvelle programmation s'intitule « Vers des réseaux d'action collective de nouvelle génération ». Le présent bulletin donne un aperçu des réalisations de cette dernière année.

L'année 2023 a été marquée par un dynamisme qui se reflète dans la quantité élevée de thèmes abordés par les recherches de l'équipe REGARDS. Notons particulièrement les thèmes prédominants de l'actuelle programmation REGARDS qui sont : les *Services de proximité*, les *Jeunes*, *l'impact de la pandémie*, la *gouvernance des réseaux* et la *Coordination des soins et services*.

Soucieuse de porter une action concrète dans le monde par la recherche, l'équipe touche notamment à des sujets d'actualité. Parmi ceux-ci, notons les problématiques de santé mentale qui touchent les jeunes : l'équipe REGARDS a été fortement impliquée dans l'accompagnement et l'évaluation du nouveau modèle de services **Aire Ouverte** dans le cadre d'un projet pilote, un modèle qui vise à mieux répondre aux besoins des jeunes. L'équipe est aussi mise à contribution dans la mise à l'échelle du modèle à travers la province du Québec. Plusieurs chercheurs et chercheuses réalisent aussi des projets portant sur le thème de l'immigration, entre autres, sur les questions de l'accueil et de l'intégration des nouvelles et nouveaux arrivants, sur la réactivité de la prise en charge des personnes nouvelles arrivantes face à la pandémie Covid-19, etc. Aussi, dans le domaine de la Sécurité et bien-être, mentionnons notre intérêt pour la lutte contre la violence grimpante faite aux femmes. Pour en savoir plus sur la recherche qui se fait sur ce thème au sein de REGARDS, on vous invite à consulter les deux rapports de recherche issus des recommandations découlant de la recherche-action *Vers des changements systémiques pour éliminer la violence subie par les adolescentes et femmes immigrantes*.

Notre prochain rassemblement des membres REGARDS portera d'ailleurs sur l'action intersectorielle autour des enjeux de sécurité. Celui-ci aura lieu le 10 mai 2024. Pour l'occasion, nous mobiliserons des chercheurs et chercheuses côte à côte avec des acteurs et actrices des milieux de pratique en mettant tout en œuvre pour des échanges significatifs.

L'ÉQUIPE REGARDS C'EST...

12. chercheurs et chercheuses universitaires

Nassera Touati, directrice scientifique de l'équipe REGARDS, professeure agrégée, École Nationale d'administration publique

Angèle Bilodeau, professeure agrégée, École de santé publique, Université de Montréal

Yves Couturier, professeur titulaire, École de travail social, Université de Sherbrooke

Gérard Divay, professeur associé, École Nationale d'administration publique

Lara Maillet, professeure agrégée, École Nationale d'administration publique

André-Anne Parent, professeure agrégée, École de travail social, Université de Montréal

Pernelle Smits, professeure agrégée, Département de management, Université Laval

Élodie Marion, professeure adjointe, Département de psychopédagogie et d'andragogie

Lara Gautier, professeure adjointe, École de santé publique, Université de Montréal

Naïma Bentayeb, professeure associée, École nationale d'administration publique

Marie-Christine Therrien, professeure titulaire, École nationale d'administration publique

Isabelle Ruelland, professeure régulière, École de travail social, Université du Québec à Montréal

07. collaborateurs et collaboratrices des milieux de pratique

Catherine Gagné

Régisseuse planification et expertise - Division du développement social
Service de la culture, des loisirs, du sport et du développement social
Ville de Laval

Mathilde Gagnon-Naud

Coordonnatrice de la santé publique et lien avec la communauté
CIUSSS du Nord-de-l'Île-de-Montréal

Sylvio Manfredi

Adjoint au directeur – Volet promotion-prévention et développement des communautés
Direction de santé publique
CISSS de Laval

Chilandre Patry

Cheffe de division du développement social
Direction de la culture, des sports, des loisirs et du développement social
Arrondissement de Montréal-Nord

Sabrina Lacrouts

Coordonnatrice
Comité de Développement local de Chomedey

Nathalie Simard

Coordonnatrice des opérations et à l'offre de services
Espace MUNI

Aziz Tabah

Direction
Table de quartier Montréal-Nord en santé

07. Organismes partenaires



Récipiendaires de bourse

Suite à l'appel à candidatures lancé en novembre 2022 afin de soutenir les étudiants et étudiantes dont les travaux contribuent au développement des connaissances liées à la programmation de l'équipe, voici nos récipiendaires :

1 bourse de maîtrise accordée à Mme Catherine Hamel

(titre du projet : *Collaboration entre pharmaciens et équipe de soins de 1re ligne autour des besoins des personnes âgées polymédicamenteuses*)

1 bourse de doctorat accordée à M. Mourad Ouadi

(titre du projet : *Analyse du développement et de l'utilisation des indicateurs de communautés : Les indicateurs de communautés comme instrument de l'action intersectorielle*)



Postdoctorante

Le stage postdoctoral de **Tatiana Sanhueza Morales** (2021-2023), rattaché à l'École nationale d'administration publique (ENAP) et au Centre de recherche et de partage des savoirs InterActions, a donné lieu à un travail étroit avec les partenaires. Le fruit de ce travail a pu mettre l'accent, entre autres, sur de nouvelles stratégies pour prévenir et pour contrer la violence entre partenaires intimes en développant une approche territoriale et intersectorielle. Cette étroite collaboration avec les organismes partenaires s'est concrétisée, par exemple, dans le cadre du déploiement du [*Plan d'action collectif sur la violence conjugale et la violence dans les relations intimes chez les jeunes à Montréal-Nord 2022-2027*](#). Entre novembre 2022 et février 2023, trois ateliers ont été élaborés pour les organismes de Montréal-Nord. Un rapport de synthèse des résultats et recommandations tirés de ces ateliers a permis au comité de coordination de ce plan d'orienter les prochaines étapes. Le rapport sur la recherche postdoctorale est en préparation.

RECHERCHE – APERÇU

Les Projets de recherche de nos membres

La nouvelle programmation s'intéresse à la capacité d'innovation des réseaux locaux. À travers l'accompagnement des praticiens, elle aspire à réinventer l'action publique pour bâtir et consolider des solidarités, de sorte à contrer les iniquités sociales. L'année 2023 marque le chevauchement et la transition de l'ancienne vers la nouvelle programmation de recherche qui a débuté en mai 2023. Comme les chercheuses **Naïma Bentayeb**, **Lara Gautier**, **Isabelle Ruelland** et **Marie-Christine Therrien** se joignent à l'équipe REGARDS dans le cadre de la nouvelle programmation, un enrichissement de la programmation se constate, notamment par l'ajout d'autres projets de recherche.

Voici les nouveaux axes de recherche et les projets (les plus significatifs) associés. Le lecteur est invité à aller sur le site web de REGARDS, pour connaître la liste complète des chercheurs impliqués dans les projets. Le lecteur est invité à aller sur le site web de REGARDS pour connaître la liste complète des chercheuses et chercheurs impliqués dans les projets.

Axe 1 (9 projets de recherche)

Les réseaux locaux d'action collective dans un contexte de forte incertitude et turbulence : comprendre leur capacité d'adaptation et d'innovation.

Axe 2 (17 projets de recherche)

Le renouvellement de la gouvernance des réseaux comme levier de renforcement de l'action intersectorielle et d'innovation : comprendre les processus en œuvre et leurs impacts.

Axe 3 (16 projets de recherche)

Une évaluation plus riche et plus fine des effets de l'action en réseau : développements méthodologiques et études empiriques.



Total : 35 projets en cours dont 17 nouveaux projets

RECHERCHE – DÉTAIL



Axe 1 Les réseaux locaux d'action collective dans un contexte de forte incertitude et turbulence : comprendre leur capacité d'adaptation et d'innovation

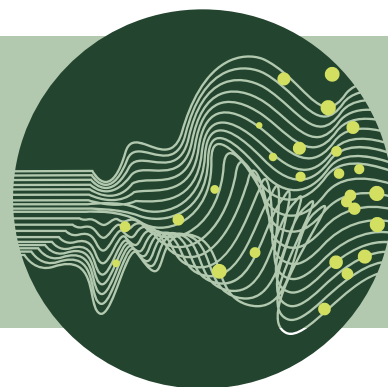

Achevés cette année

1. RÉAC ! Réactivité de la prise en charge des nouveaux arrivants face à la pandémie de COVID-19 à Montréal, Sherbrooke et Toronto : une recherche mixte participative. **N. Bentayeb, L. Gautier, L. Maillet, N. Touati** (2021-2023).
2. Sur la route des surdoses : un portrait du Québec. **A-A. Parent** (2022-2023).

Projets en cours

3. Gouvernance et collaboration intersectorielle en situation de pandémie COVID-19 dans trois régions du Québec : expériences régionales et apprentissages collectifs autour de l'itinérance. **L. Maillet** (2021-2024).
4. Le travail ensemble comme stratégie de réponse aux besoins complexes des jeunes en difficulté : comprendre les processus d'émergence de la collaboration. **E. Marion, N. Touati** (2021-2024).
5. Local intersectoral networks and institutional transformations: how can local actors promote social innovations? **A.A. Parent, N. Touati** (2022-2024).

6. Comprendre et améliorer les soins aux hommes et aux femmes atteints de démence dans quatre provinces canadiennes pendant et après la pandémie de COVID-19.
Y. Couturier et collaborateurs (2021-2024).

Nouveaux projets

7. Les pratiques citoyennes de sensibilisation communautaire à la COVID-19 : des leviers de transformation des services sociaux et de santé de proximité ? **I. Ruelland** (2022-2024).
8. Upstream determinants of effective COVID-19 response: learning from comparisons across Canada's provinces. **L. Gautier** (2022-2024).
9. Gouvernance et turbulences : analyser l'expérience de l'Estrie en situation de pandémie COVID-19 pour en tirer des apprentissages collectifs pour les régions du Québec.
L. Maillet, N. Touati (2023-2024).



Axe 2 Le renouvellement de la gouvernance des réseaux comme levier de renforcement de l'action intersectorielle et d'innovation : comprendre les processus en œuvre et leurs impacts



Achevés cette année

1. L'expérience scolaire des jeunes en situation de placement en foyer de groupe et en centre de réadaptation : mieux la comprendre pour mieux accompagner. **E. Marion** (2020-2023).
2. Bilan évaluatif de la gouvernance transitoire de la politique régionale de développement social de Laval. **G. Divay, P. Smits, N. Touati** (2023-01 / 2023-09).

Projets en cours

3. Laboratoire vivant sur les transitions (Transilab Laval-ROSA) pour les personnes vivant avec un trouble neurocognitif majeur. **Y. Couturier** (2022-2025).
4. Les outils de l'intersectorialité au niveau régional, comment sont-ils produits et comment opèrent-ils ? **A. Bilodeau., A. Parent** (2022-2027).
5. Alliance de recherche et d'action Alternatives inclusives en Santé mentale. L. Rodriguez del Barrio, **N. Touati** (2022-2025).
6. Travailler sur les frontières des trajectoires : vers des modes de gouvernance robuste pour des systèmes de santé adaptables? **L. Maillet, N. Touati, M. Breton** (2023-2025).
7. Assessing care models implemented in primary health care for persons with Alzheimer's disease and related disorders. **Y. Couturier** (2019-2024).
8. Des trajectoires de services coordonnées pour mieux accueillir et intégrer les nouveaux arrivants. Relever le défi dans un territoire urbain socio-démographiquement défavorisé. **L. Maillet, L. Rodriguez del Barrio, N. Touati** (2020-2024).
9. Relever le défi de la mobilité durable : l'importance des processus de gouvernance multi-niveaux pour la cohérence de l'action collective. **N. Touati** (2020 - 2024).

Nouveaux projets

10. Un réseau de services intégrés culturellement adapté pour les jeunes personnes de 12 à 25 ans issues de la diversité : cas d'Aire ouverte. **N. Bentayeb, N. Touati** (2022-2026).
11. Aire ouverte : Understanding and scaling up the principles, practices and values of Quebec's youth services to inform research, policy and service integration in a pan Canadian context. **N. Bentayeb** (2022-2024).
12. The transformation of public administrations to meet the grand challenge of collective recovery. **M-C. Therrien** et coll. (2021-2023)
13. Co-construire la résilience communautaire post-COVID par le renforcement du capital social. **M-C. Therrien** (2022-2025).
14. Pratiques intersectorielles de consultation citoyenne : vers un pouvoir d'agir communautaire sur l'action publique en santé de proximité ? **I. Ruelland** (2023-2024).
15. ENSEMBLE: improving rEsilieNce and Social cohEsiOn through transformed coMmunity and BuILt spacEs. **L. Maillet** et **M-C. Therrien** (2023-2025).
16. Prescrire un programme de chant choral comme alternative à la réadaptation pulmonaire: co-construction de voies de référencement intersectorielles efficaces, acceptables et pérennes. **Y. Couturier** (2023-2024).
17. Recherche évaluative sur la participation citoyenne au sein de la Direction régionale de santé publique de Montréal. **I. Ruelland, P. Smits, N. Touati** (2023-2025).



Axe 3 - Une évaluation plus riche et plus fine des effets de l'action en réseau : développements métho-dologiques et études empiriques

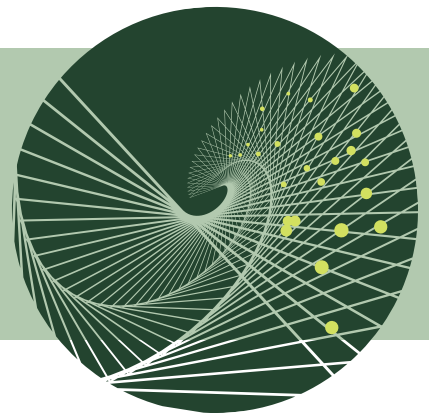

Achevés cette année

1. Trajectoire des derniers moments et recours aux ressources formelles et informelles de soutien en contexte de surdose. **A-A. Parent** (2021-2022).
2. La prise en charge intersectorielle pour les mineurs non accompagnés à Montréal : une étude de cas. **L. Gautier, E. Marion, N. Bentayeb** (2021-2023).
3. DENT MA MAISON : Intégrer les soins et les services bucco-dentaires au panier de services de première ligne à domicile aux aînés en perte d'autonomie. **Y. Couturier** (2022-2023).

Projets en cours

4. Évaluation de l'implantation de la gestion par trajectoire de soins et services et de la variation des effets dans des Centres intégrés universitaires de santé et de services sociaux au Québec. **Y. Couturier, L. Maillet et N. Touati** (2020-2026).
5. Vers des changements systémiques pour éliminer la violence subie par les adolescentes et femmes immigrantes. **T. Sanhueza, N. Touati** (2022-2024).
6. Agir ensemble sur la résilience d'équipe au travail en oncologie pour optimiser la capacité de faire face aux situations difficiles : une étude de cas multiples selon l'évaluation réaliste dans le réseau de cancérologie du Québec. **N. Touati, D. Tremblay** (2021-2025).
7. Gouvernance collaborative du Réseau de cancérologie du Québec : une évaluation réaliste des mécanismes d'institutionnalisation, de la gouvernance multi-paliers et de la création de valeur par le biais d'une étude de cas multiples longitudinale. **N. Touati et coll.** (2018-2024).
8. Les pratiques des intervenants en persévérance scolaire et leurs retombées. **E. Marion, D. Tremblay** (2022-2024).

9. La vitalité des localités repose sur la production d'intangibles : lesquels et comment les mesurer? (en collaboration avec le Huron University College). **G. Divay, P. Smits** (2021-2024).
10. Prévenir les troubles anxieux des élèves du préscolaire au secondaire par l'adaptation, l'évaluation et la mise à l'échelle du programme HORS-PISTE. **L. Maillet** et al. (2022-2026).

Nouveaux projets

11. Repenser les déterminants de l'expérience de services au prisme de l'humilité culturelle : étude de cas à Montréal. **L. Gautier, N. Bentayeb et coll.** (2023- 2026).
12. Évaluation du projet Groupe de Réseaux d'entraide (GRÉ). **N. Bentayeb** (2019-2024).
13. Évaluation du programme de justice hoodistique. **N. Bentayeb** (2022-2024).
14. #WeFeedYou, and yet... How are temporary migrant workers' food security, nutrition and health shaped in Quebec's agri-food system-A participatory action research multiple-case study. **L. Gautier** (2023-2027).
15. Vers une amélioration des services offerts aux populations migrantes vulnérables: co-construction d'un modèle d'évaluation de l'expérience de services culturellement sécurisante. **L. Gautier** (2023-2026).
16. Comprendre les effets du Baromètre et son modèle de pratique sur le partenariat de soins et services au Canada et en France: planification d'une stratégie de recherche intervention axée sur le patient. **L. Maillet** (2023-2024).

ANNEXE 1 – BILAN PUBLICATIONS SCIENTIFIQUES 2022-2023

Articles scientifiques

1. **Bilodeau, A.**, Chabot, C., Di Sante, M., Martin, N., & Potvin, L. (2023). Two strategies used by local intersectoral networks to create healthier environments: A cross-case analysis in the Montreal urban setting. *Critical Public Health*, 1-11. <https://doi.org/10.1080/09581596.2023.2260936>
2. **Bilodeau, A.**, Chabot, C., Martin, N., Di Sante, M., Bertrand, L., & Potvin, L. (2022). A midrange theory of local cross-sector action based on the actor-network theory. *SSM - Qualitative Research in Health*, 2. <https://doi.org/10.1016/j.ssmqr.2022.100199>
3. Bowen, F., Morissette, É., Levasseur, C., **Marion, É.**, Carpentier, G., Poirel, E., Beaumont, C., Leadbeater, B., Beaulieu, J., Ouellet-Morin, I., St-Cyr, C., Cantin, S., & Fullan, M. (2022). Vers un partenariat pour la création de milieux scolaires favorisant, durablement et de façon efficiente, la socialisation et le bien-être psychologique des élèves et du personnel. *Canadian Journal of Community Mental Health*, 41(3), 122-138. <https://doi.org/10.7870/cjcmh-2022-025>
4. Breton, M., Deville-Stoetzel, N., Gaboury, I., Duhoux, A., **Maillet, L.**, Abou Malham, S., Légaré, F., Vedel, I., Hudon, C., **Touati, N.**, Jbilou, J., Loignon, C., & Lussier, M.-T. (2023). Comparing the implementation of advanced access strategies among primary health care providers. *Journal of Interprofessional Care*, 1-11. <https://doi.org/10.1080/13561820.2023.2173157>
5. Breton, M., Gaboury, I., Beaulieu, C., Sasseville, M., Hudon, C., Malham, S. A., **Maillet, L.**, Duhoux, A., Rodrigues, I., & Haggerty, J. (2022). Revising the advanced access model pillars : A multimethod study. *CMAJ Open*, 10(3). <https://doi.org/10.9778/cmajo.20210314>
6. **Couturier, Y.**, Lanoue, S., Karam, M., Guillette, M., & Hudon, C. (2023). Social workers coordination in primary healthcare for patients with complex needs : A scoping review. *International Journal of Care Coordination*, 26(1), 5-25. <https://doi.org/10.1177/20534345221122952>
7. **Couturier, Y.**, Martin, J., & Guillette, M. (2023). Lier parcours de vie et trajectoires de services pour améliorer la qualité des systèmes de santé: *Vie sociale*, n° 40(4), 173-182. <https://doi.org/10.3917/vsoc.224.0173>

8. Di Sante, M., **Bilodeau, A.**, Chabot, C., & Potvin, L. (2023). Formalizing Local Intersectoral Practices : A Case Study of an Initiative Targeting Language Development. *Canadian Journal of Speech-Language Pathology and Audiology*, 47(2), 95-108.
9. Gaboury, I., Breton, M., Bordeleau, F., Perreault, K., Martin, E., Poitras, M.-E., Malham, S., **Maillet, L.**, Cossette, B., Duhoux, A., Rodrigues, I., & Loignon, C. (2023). Foundational Change Strategies to Improve Interprofessional Advanced Access : A Participatory Action Research Study. *The Annals of Family Medicine*. <https://doi.org/10.1370/afm.21.s1.3645>
10. **Gautier, L.**, & **Bentayeb, N.** (2022). Expérience des réfugiés, demandeurs d'asile et migrants sans statut et offre de services de santé et sociaux pendant la pandémie au Québec. *Revue Internationale de la Recherche Interculturelle*, 11(2). https://www.journal.psy.ulaval.ca/ojs/index.php/ARIRI/article/view/Gautier_Alterstice11%282%29
11. **Gautier, L.**, Di Ruggiero, E., Jackson, C., **Bentayeb, N.**, Blain, M.-J., Chowdhury, F., Gueye, S. T. M., Haydary, M., **Maillet, L.**, Mahmoudi, L., Mondal, S., Ouffouet Bessiranthly, A., Pluye, P., Ziam, S., & **Touati, N.** (2023). Learning from intersectoral initiatives to respond to the needs of refugees, asylum seekers, and migrants without status in the context of COVID-19 in Quebec and Ontario: A qualitative multiple case study protocol. *Health Research Policy and Systems*, 21(59), 1-12. <https://doi.org/10.1186/s12961-023-00991-x>
12. Guénette, L., Kröger, E., Bonnan, D., Maheu, A., Morin, M., Bélanger, L., Vedel, I., Wilchesky, M., Sirois, C., Durand, E., **Couturier, Y.**, Sourial, N., & Dallaire, C. (2022). Reorganizing Pharmaceutical Care in Family Medicine Groups for Older Adults With or at Risk of Major Neurocognitive Disorders : Protocol for a Mixed Methods Study. *JMIR Research Protocols*, 11(11). <https://doi.org/10.2196/42577>
13. Levasseur, M., Dubois, M.-F., Généreux, M., Naud, D., Trottier, L., Menec, V., Roy, M., Gabaude, C., **Couturier, Y.**, & Raina, P. (2023). *Key age-friendly components of municipalities that foster social participation of aging Canadians : Results from the Canadian Longitudinal Study on Aging*. <https://doi.org/10.21203/rs.3.rs-2809278/v1>
14. Levasseur, M., Naud, D., Presse, N., Delli-Colli, N., Boissy, P., Cossette, B., **Couturier, Y.**, & Cadieux Genesse, J. (2022). Aging all over the place: A multidisciplinary framework that considers place and life trajectories of older adults within their communities. *Quality in Ageing and Older Adults*, 23(3), 150-162. <https://doi.org/10.1108/QAOA-07-2021-0057>

15. **Maillet, L.**, Lamarche, P. A., Lemire, M., & Roy, B. (2023). Journey Through the Fractalization of Multilevel Governance : Levers for Adapt Healthcare Organizations Toward Migrant Populations in Canada. *Health Services Insights*, 16. <https://doi.org/10.1177/11786329231163006>
16. **Maillet, L.**, Manceau, L. M., Desjardins, F., Gagnon, S., Naraziah, L., & Malham, S. A. (2022). *Research through action : Study design and protocol on the implementation of an integrated place-based primary intervention in a multicultural context*. <https://doi.org/10.21203/rs.3.rs-1390041/v1>
17. **Maillet, L.**, Manceau, L. M., Marie-Claude, J., Chantal, S., Christian, D.-L., & Jacques, Q. (2022). *Implementation of a day center in a homelessness context in Québec : Protocol for a developmental participative evaluation*. <https://doi.org/doi.org/10.21203/rs.3.rs-1389974/v1>
18. **Maillet, L.**, Thiebaut, G. C., Goudet, A., Godbout, I., **Touati, N.**, **Smits, P.**, Duhoux, A., Breton, M., Abou-Malham, S., **Couturier, Y.**, Gilbert, F., Marchand, J.-S., & Denis, J.-L. (2023). *Evaluation of the implementation and effects of management through care and services pathways: A protocol study*. <https://doi.org/10.1101/2023.05.25.23290549>
19. Poitras, M.-E., **Couturier, Y.**, Beaupré, P., Girard, A., Aubry, F., Vaillancourt, V. T., Carrier, J.-D., Fortin, L., Racine, J., Morneau, J., Boudreault, A., Cormier, C., Morin, A., & McGraw, M. (2023). Collaborative practice competencies needed for telehealth delivery by health and social care professionals : A scoping review. *Journal of Interprofessional Care*, 1-15. <https://doi.org/10.1080/13561820.2023.2213712>
20. Poitras, M.-E., **Couturier, Y.**, Doucet, E., T. Vaillancourt, V., Poirier, M.-D., Gauthier, G., Hudon, C., Delli-Colli, N., Gagnon, D., Careau, E., Duhoux, A., Gaboury, I., Charif, A. B., Ashcroft, R., Lukewich, J., Ramond-Roquin, A., & Massé, S. (2022). Co-design, implementation, and evaluation of an expanded train-the-trainer strategy to support the sustainability of evidence-based practice guides for registered nurses and social workers in primary care clinics : A developmental evaluation protocol. *BMC Primary Care*, 23(84). <https://doi.org/10.1186/s12875-022-01684-0>
21. **Smits, P.**, Préal, J., Denis, J.-L., **Divay, G.**, Bourgeault, J., & **Touati, N.** (2023). Equilibrium in the governance of cross-sectoral policies : How does it translate into practice? *Health Research Policy and Systems*, 21(96). <https://doi.org/10.1186/s12961-023-01035-0>

22. St-Pierre, L., & **Smits, P.** (2022). Le secteur du maintien à domicile à un point tournant; regards croisés de gestionnaires terrain. *Le Point en Santé et Services Sociaux*, 17(2), 8-10.
23. **Touati, N., Ruelland, I.**, Rodriguez del Barrio, L., Bouchard, M., Beaulieu, K., & Courcy, I. (2023). Can implementing new services organization models to better meet the needs of young people bring about practice changes ? Analysis of an experiment in Québec. *Health Services Insights*.
24. Tremblay, D., **Touati, N.**, Usher, S., Gentil, B., & Courval, M.-J. (2023). The challenge of optimizing supports for people living with and beyond cancer : Creating proximity between cancer and non-profit community-based providers. *Supportive Care in Cancer*, 31(2), 1-11. <https://doi.org/10.1007/s00520-022-07569-3>
25. Viscogliosi, C., Dame, N., Roy, J. M., Duquette-Laplante, R., Rahimaly, S., Breton, V., Chassé, B., **Couturier, Y.**, Déry, J., Giroux, D., & Provencher, V. (2023). *Accompany Caregivers to Optimize Learning With People Living With a Major Neurocognitive Disorder: A Qualitative Study*. <https://doi.org/10.21203/rs.3.rs-2570515/v1>
26. Yapi, S. M., Poitras, M.-E., Donnelly, C., Ashcroft, R., Greiver, M., **Couturier, Y.**, Nikiema, J. N., Breton, M., Layani, G., Kaczorowski, J., Bergman, H., Lussier, M.-T., Aggarwal, M., Fernainy, P., McGraw, M., Milius, D., Mehta, K., Samson, K., & Sourial, N. (2023). Identify and classify interprofessional primary care performance indicators : A scoping review protocol. *BMJ Open*, 13(5). <https://doi.org/10.1136/bmjopen-2023-072186>

Chapitres de livres

1. Belzile, L., & **Couturier, Y.** (2023). La collaboration interprofessionnelle dans le système de santé et de services sociaux. In *Le système de santé et de services sociaux au Québec. Territorialité et santé des populations* (p. 368). Presse de l'Université du Québec.

Rapports

1. **Divay, G., Smits, P.**, & Prével, J. (2023). *Outil. Mesure des intangibles en développement social* [Rapport de recherche]. CRSH.

2. **Divay, G., Touati, N., & Smits, P.** (2023). *Bilan évaluatif de la politique de développement social de Laval 2015-2022. Un élan collectif novateur... au défi de ses promesses, de ses ambiguïtés et du temps long.*

3. Martin, N., **Bilodeau, A.**, Chabot, C., & Potvin, L. (2022a). *La production des effets de l'action intersectorielle locale sur les milieux de vie. Le cas de la création du Bureau info logement et le projet de lutte à l'insalubrité à Saint-Michel de la Table Vivre Saint-Michel en santé.* [Rapport de recherche]. Chaire de recherche du Canada Approches communautaires et inégalités de santé, Université de Montréal.

4. Martin, N., **Bilodeau, A.**, Chabot, C., & Potvin, L. (2022b). *La production des effets de l'action intersectorielle locale sur les milieux de vie. Le cas de la desserte des commerces alimentaires en transport en commun de la Table Action-Gardien.* [Rapport de recherche]. Chaire de recherche du Canada Approches communautaires et inégalités de santé, Université de Montréal.

5. Martin, N., **Bilodeau, A.**, Chabot, C., & Potvin, L. (2022c). *La production des effets de l'action intersectorielle locale sur les milieux de vie. Le cas des Jardins des Patriotes de la Table Vivre Saint-Michel en santé.* [Rapport de recherche]. Chaire de recherche du Canada Approches communautaires et inégalités de santé, Université de Montréal.

6. Martin, N., **Bilodeau, A.**, Chabot, C., & Potvin, L. (2022d). *La production des effets de l'action intersectorielle locale sur les milieux de vie. Le cas du développement de l'église Saint-Bernardin-de-Sienne de la Table Vivre Saint-Michel en santé.* [Rapport de recherche]. Chaire de recherche du Canada Approches communautaires et inégalités de santé, Université de Montréal.

7. Martin, N., **Bilodeau, A.**, Chabot, C., & Potvin, L. (2022e). *La production des effets de l'action intersectorielle locale sur les milieux de vie. Le cas du développement du site des Sœurs de la Présentation de Marie de la Table Vivre Saint-Michel en santé.* [Rapport de recherche]. Chaire de recherche du Canada Approches communautaires et inégalités de santé, Université de Montréal.

8. Martin, N., **Bilodeau, A.**, Chabot, C., & Potvin, L. (2022f). *La production des effets de l'action intersectorielle locale sur les milieux de vie. Le cas du réaménagement de la Carrière Francon de la Table Vivre Saint-Michel en santé.* [Rapport de recherche]. Chaire de recherche du Canada Approches communautaires et inégalités de santé, Université de Montréal.

9. Martin, N., **Bilodeau, A.**, Chabot, C., & Potvin, L. (2022g). *La production des effets de l'action intersectorielle locale sur les milieux de vie. Le cas Ma boîte à provisions de la Table Vivre Saint Michel en santé*. [Rapport de recherche]. Chaire de recherche du Canada Approches communautaires et inégalités de santé, Université de Montréal.

10. Martin, N., **Bilodeau, A.**, Chabot, C., & Potvin, L. (2022h). *La production des effets de l'action intersectorielle locale sur les milieux de vie. Le cas tarification sociale du transport en commun de la Table Action-Gardien*. [Rapport de recherche]. Chaire de recherche du Canada Approches communautaires et inégalités de santé, Université de Montréal.

Communications scientifiques orales

1. **Bentayeb, N.** (2023a, juin 7). *Intervenir auprès de communautés allophones durant la COVID-19 : Réalités et enjeux* [Présentation de diapositives]. Conférences scientifiques du CISSS de Laval, En virtuel. <https://www.lavalensante.com/enseignement-et-recherche/transfert-des-connaissances/evenements/conferences-scientifiques/>

2. **Bentayeb, N.** (2023b, juin 21). *Les agent-es de liaison communautaires dans les écoles : Entre contraintes institutionnelles et réalités des familles immigrantes* [Colloque Rôle et place d'intervenant.e.s tiers dans le triptyque école familles immigrantes-communauté : défis, contributions et complémentarité]. Congrès de l'ARIC, Université Laval, Québec, Canada. <https://www.ediq.ulaval.ca/congres-international/programmation>

3. **Bentayeb, N.**, Fernandes, V., Mouketou, D., Blanchet, A., & Goyette, M. (2023, juin 20). *Parcours et réalités des jeunes de communautés ethnoculturelles en protection de la jeunesse au Québec*. [Symposium sur les parcours migratoires, sous le thème des jeunes et interculturalité]. Congrès International de l'ARIC, Université Laval à Québec. <https://www.ediq.ulaval.ca/congres-international/programmation>

4. **Bentayeb, N.**, Patrice, J.-S., & Ruiz-Casares, M. (2023, juin 19). *Entre scientificité et utilité pour les milieux : Trouver l'équilibre dans un contexte de crise sanitaire* [Présentation]. Congrès annuel de la Société canadienne d'évaluation, Québec, Canada. https://drive.google.com/file/d/1I_gv-P_tyJTjCSLpiNAU9rv_g3BSnhpu/view

5. Bonnan, D., Kroger, E., Maheu, A., Morin, M., Poisblaud, L., Chartrand, M., Bélanger, L., Vedel, I., Wilchesky, M., Sourial, N., Sirois, C., Durand, É., **Couturier, Y.**, & Guénette, L. (2022).

Implementation of a living laboratory intervention in Family Medicine Groups to improve medication use for Quebec seniors with neurocognitive disorders. Canadian Association for Health Services and Policy Research, En virtuel.

6. Bonnan, D., Kroger, E., Maheu, A., Morin, M., Poisblaud, L., Chartrand, M., Bélanger, L., Vedel, I., Wilchesky, M., Sourial, N., Sirois, C., Durand, E., **Couturier, Y.**, & Guénette, L. (2022, mai 13). *Mise en place d'un laboratoire vivant dans les Groupes de médecine de famille (GMF) pour améliorer la pharmacothérapie des aînés ayant des troubles neurocognitifs* [Colloque]. 89e Congrès de l'ACFAS-105-Approches innovantes pour un vieillissement cognitif réussi, Montréal. <https://www.acfas.ca/evenements/congres/programme/89/100/105/c>

7. Chowdhury, F., Ouffouet Bessiranthly, A., Jackson, C., Di Ruggiero, E., & **Gautier, L.** (2023). *Responsiveness to newcomer migrants' needs during the COVID-19: A participatory multiple case study* [Conférence]. North American Refugee Health Conference, Calgary, Canada.

8. **Couturier, Y.** (2022, octobre). *Panel d'experts : Explorer les données de santé en interdisciplinarité.* 1^{ere} journée scientifique du CIRIUS, Sherbrooke, Canada.

9. Doré, C., Lévesque, N., Hyppolite, S. R., **Maillet, L.**, Goudet, A., & Joseph, J.-A. (2023, mai 11). *Une gouvernance collaborative en santé : L'expérience en intervention de proximité* [Colloque]. 90e Congrès de l'ACFAS- 124-La gouvernance collaborative en santé : l'innovation dans la prise de décision, Montréal. <https://www.acfas.ca/evenements/congres/programme/90/100/124/c>

10. **Gautier, L., Touati, N., Maillet, L.**, & Rodriguez Del Barrio, L. (2023, mai 10). *Au-delà des frontières : Regards et apprentissages transversaux sur les collaborations intersectorielles en temps de crise.* [Colloque]. Congrès de l'ACFAS-657, Canada. <https://www.acfas.ca/evenements/congres/programme/90/600/657/c>

11. Heck, I., & **Ruelland, I.** (2023). *Apprentissages de la collaboration intersectorielle dans un territoire fortement affecté par la pandémie : Spécificités ou éléments transversaux.* [Colloque]. Congrès de l'ACFAS -657-Au-delà des frontières : regards et apprentissages transversaux sur les collaborations intersectorielles en temps de crise, Montréal, Canada.

12. **Maillet, L.**, & Goudet, A. (2023, mai 11). *Arrimage d'une gouvernance hiérarchique à une gouvernance matricielle : Le cas des premiers mois de la pandémie de COVID-19 en Estrie* [Colloque]. Congrès de l'ACFAS-124 -La gouvernance collaborative en santé : l'innovation dans la prise de décision, Montréal.

13. **Maillet, L.**, Goudet, A., Neff, M., & Godbout, I. (2023, mai 9). *De l'adaptation des systèmes de santé : Vers des modes de gouvernance innovants, intersectoriels et ancrés dans les territoires*. [Colloque]. - 90e Congrès de l'ACFAS- Dynamiques des territoires : sources d'innovation sociale et environnementale pour les politiques et le management public ?, Montréal. <https://www.acfas.ca/evenements/congres/programme/90/600/667/c>
14. **Maillet, L.**, Thiebaut, G.-C., Goudet, A., **Touati, N.**, Breton, M., **Smits, P.**, Duhoux, A., & **Couturier, Y.** (2023, mai 10). *Évaluation et gouvernance des trajectoires de santé : Enjeux de complexité, de planification et d'actions publiques*. 90e Congrès de l'ACFAS -103 Mise en œuvre et mise à l'échelle des programmes d'optimisation des trajectoires de soins : une perspective interdisciplinaire, Montréal, Canada.
15. **Marion, É.** (2022, octobre 25). *Le travail ensemble comme stratégie de réponse aux besoins complexes des jeunes en difficulté : Comprendre les processus d'émergence de la collaboration*. Journée annuelles du REIJQ, Québec.
16. **Marion, É.** (2023, mai 8). *Soutenir la transformation des pratiques de collaboration école-services sociaux et communauté par l'analyse des processus de collaboration* [Colloque]. Congrès de l'ACFAS-527, Canada. <https://www.acfas.ca/evenements/congres/programme/90/500/527/c>
17. **Ruelland, I.** (2023). *Réflexions sur l'implication citoyenne en intervention de proximité en santé* [Colloque]. Colloque Regards, École nationale d'administration publique, Montréal, Canada.
18. Savaria, V., Carrier, A., Queenton, J., Dahan, J., & **Couturier, Y.** (2023a, mai 8). *Décentraliser la gouvernance : Une étude de portée des stratégies prometteuses à adopter pour créer de la valeur au sein des services de soutien à domicile dédiés aux aînés* [Congrès]. 90e Congrès de l'ACFAS, Montréal, Canada.
19. Savaria, V., Carrier, A., Queenton, J., Dahan, J., & **Couturier, Y.** (2023b, mai 11). *La gouvernance au sein des services de soutien à domicile dédiés aux aînés : Une étude de portée comme tremplin vers un changement de paradigme* [Colloque]. 90e Congrès de l'ACFAS- 124-La gouvernance collaborative en santé : l'innovation dans la prise de décision, Montréal. <https://www.acfas.ca/evenements/congres/programme/90/100/124/c>

20. **Therrien, M.-C.** (2023, mai 11). *Politiques de décarbonation et de résilience : Enjeux de cohérence*. [Colloque]. 90e Congrès de l'ACFAS- 208 - Modéliser la complexité de la transition énergétique vers la carboneutralité : un défi pluridisciplinaire, Montreal. <https://www.acfas.ca/evenements/congres/programme/90/200/208/c>

21. Ungureanu, A., **Bilodeau, A.**, Poirier, J., Demers, G., **Bentayeb, N.**, & Johnson-Lafleur, J. (2023, octobre 2). *Adapter les services par, avec et pour les jeunes de la diversité*. [Conférence]. Metropolis social determinants of health conference: Lessons learned and opportunities: moving forward in the post-pandemic era, Gatineau, Canada.

Communications par affiche

1. Arsenault-Lapierre, G., Guillette, M., Lemay-Compagnat, A., Rochette, L., Massamba, V., Maubert, E., Fournier, C., Denis, J., Boudreau, C., **Couturier, Y.**, & Vedel, I. (2023, septembre 20). *Portraits régionaux pour soutenir un système de santé apprenant pour les troubles neurocognitifs majeurs* [Présentation par affiche]. 1212e Congrès international francophone de gérontologie et gériatrie, Montréal, Canada.

2. Fernainy, P., Rodriguez, A., Lacasse, A., Godard-Sebillotte, C., Longo, C., Kaczorowski, J., Lussier, M. T., Breton, M., **Couturier, Y.**, Poitras, M.-E., Layani, G., & Sourial, N. (2022, novembre 22). *The effect of organizational attributes of interprofessional primary care teams on quality of care and health service use in older adults*. [Poster]. 50th NAPCRG Annual Meeting, Phoenix, USA.

3. **Maillet, L.**, Goudet, A., Godbout, I., Thiebaut, G. C., **Touati, N.**, Abou Malham, S., Duhoux, A., & Breton, M. (2023, mai 22). *Governance in times of turbulence : How has management by pathway facilitated the adaptation of the health and social services system in the context of Covid-19?* [Digital Poster]. 23rd International Conference on Integrated Care, Antwerp, Belgium.

4. **Maillet, L.**, Tchango Ngalé, G. A., Goudet, A., Godbout, I., Déry, J., Charest, S., & Abou Malham, S. (2023, mai 22). *Profiles and pathways of care in situations of vulnerability : What we learn from the journey of refugees and asylum seekers within the refugee clinics (RC) in Quebec* [Digital Poster]. 23rd International Conference on Integrated Care, Antwerp, Belgium.

5. Ouffouet Bessiranthly, A., Champagne, F., & **Gautier, L.** (2023, mai 29). *Analyse des stratégies d'engagement des réfugiées, demandeurs d'asile et migrants sans statut dans les initiatives*

intersectorielles émergeant durant la COVID-19 : Une étude de cas multiples. [Présentation par affiche]. Conférence annuelle de la Canadian Association for Health Services and Policy Research, Montreal, Canada.

6. Rojas-Rozo, L., **Couturier, Y.**, Lemay-Compagnat, A., Vedel, I., & Arsenault-Lapierre, G. (2022, novembre 18). *The experience of persons living with dementia and care partners with the use of health and social care services in Quebec*. [Présentation par affiche]. NAPCRG's Annual Meeting, Phoenix, USA.

7. Savaria, V., Carrier, A., Queenton, J., Dahan, J., & **Couturier, Y.** (2023, mai 26). *Comment décentraliser les services à domicile dédiés aux aînés ? Une étude de portée pour les professionnels et les gestionnaires* [Présentation par affiche]. Journée pivot: mieux vieillir édition 2023, Sherbrooke, Canada.

Actes de colloques

1. **Maillet, L.**, Goudet, A., Godbout, I., Boustani, L., & Tsafack, T. B. (2023, mars 9). *Je vois qu'avec l'infirmière du quartier, c'est plus facile pour moi. Effets de l'implantation d'une intervention infirmière de proximité sur les soins et services des personnes réfugiées* [Colloque]. Colloque REGARDS sur l'intervention de proximité : Mode ou réel changement de pratiques?, Montréal, Canada.

Organisation de colloques

1. **Ruelland, I.** (2023, mai). *Citizen involvement and co-production of care in vulnerable community, R-46 -Sociologie clinique* [Organisatrice Panel]. Congrès de l'Association internationale de sociologie- ISA, Melbourne, Australie.

Organisation de colloques mixtes

1. **Marion, É.** (2023, octobre 25). *Membre du comité organisateur*. Journées Annuelles du Regroupement de Équipes intervention jeunesse du Québec (REIJQ), Sherbrooke, Canada.

ANNEXE 2 – BILAN MOBILISATION DES CONNAISSANCES 2022-2023

Abrégés de recherche

1. **Parent, A.-A.**, Reiser, C., & Lee, E. O. J. (2023). *Repenser la vulnérabilité résidentielle en temps de crise. Effets de la pandémie de COVID-19 sur les besoins et l'implantation de services au sein d'une population vivant de l'instabilité résidentielle dans trois espaces urbains du Québec, Canada*. Centre de recherche et de partage des savoirs InterActions (CRPSI).

Communications dans colloques mixte

1. Arsenault-Lapierre, G., Guillette, M., Lemay-Compagnat, A., Rochette, L., Massamba, V., **Couturier, Y.**, & Vedel, I. (s. d.). *Building a learning health system for major neurocognitive disorders : The creation of regional portraits as a supporting tool* [Conférence]. NAPCRG's Annual Meeting, Phoenix, USA.

2. Bonnan, D., Kroger, E., Maheu, A., Morin, M., Poisblaud, L., Chartrand, M., Bélanger, L., Vedel, I., Wilchesky, M., Sourial, N., Sirois, C., Durand, É., **Couturier, Y.**, & Guénette, L. (2022a). *Implementation of a living laboratory intervention in Family Medicine Groups to improve medication use for Quebec seniors with neurocognitive disorders*. [Conférence]. Canadian Pharmacists Association (CPhA), Ottawa, Canada.

3. Bonnan, D., Kroger, E., Maheu, A., Morin, M., Poisblaud, L., Chartrand, M., Bélanger, L., Vedel, I., Wilchesky, M., Sourial, N., Sirois, C., Durand, É., **Couturier, Y.**, & Guénette, L. (2022b). *Implementation of a living laboratory intervention in Family Medicine Groups to improve medication use for Quebec seniors with neurocognitive disorders*. [Conférence]. International Society for Pharmacoepidemiology (ISPE), Copenhagen, Danemark.

4. Bonnan, D., Kroger, E., Maheu, A., Morin, M., Poisblaud, L., Chartrand, M., Bélanger, L., Vedel, I., Wilchesky, M., Sourial, N., Sirois, C., Durand, É., **Couturier, Y.**, & Guénette, L. (2022c). *Mise en place d'un laboratoire vivant dans les Groupes de médecine de famille (GMF) pour améliorer la pharmacothérapie des aînés ayant des troubles neurocognitifs* [Conférence en ligne]. Journée annuelle Réseau-1, En virtuel.

5. Gagnon, F., & **Marion, É.** (2022). *Les collaborations école-famille-communauté*, Commission de l'éducation préscolaire et de l'enseignement primaire [Présentation]. Conseil supérieur de l'Éducation, En virtuel.
6. **Maillet, L.**, Angarita Varela, G. L., Boulianne, C., Goudet, A., Charest, S., Abou Malham, S., & Déry, J. (2023, mai 30). *Un système de santé adaptatif et inclusif ? Le cas d'un réseau intersectoriel de proximité au service des personnes réfugiées en Estrie* [Présentation]. Série de conférences de Montréal en éthique de la santé, IRCM, Montréal, Canada. <https://www.youtube.com/live/ut03SVw9tw?app=desktop&feature=share>
7. **Maillet, L.**, Goudet, A., Godbout, I., Abou Malham, S., Déry, J., & Charest, S. (2023, mars 17). *Là je pense que la Covid est un petit peu venu foutre le bordel là-dedans. Implanter en temps de pandémie un réseau axé sur les interventions infirmières pour répondre aux besoins des personnes réfugiées.* [Conférence]. Congrès Métropolis, Ottawa, Canada.
8. **Maillet, L.**, Neff, M., Goudet, A., Godbout, I., Jouego Fotso, A. J., Jacques, M.-C., **Touati, N.**, Bain, N., Hyppolite, S. R., & Landry, M. (2023, mai 22). *Once upon a time homelessness: A comparative case study of two initiatives of multilevel intersectoral governance in Quebec* [Présentation]. 23rd International Conference on Integrated Care (ICIC23), Antwerp, Belgium.
9. Mondal, S., **Gautier, L.**, Di Ruggiero, E., & **Touati, N.** (2023, juin). *T17P06/Negating inequities and marginalization to develop sustainable and resilient systems : Intersectoral innovations and policy response.* [Co-présidente panel]. Conférence Internationale sur les Politiques Publiques, Toronto, Canada.
10. Raynault, A., Allaire, S., Patenaude, L., Julien-Gauthier, F., **Marion, É.**, & Danis, S. (2023). *Mixité 2.0 : Vers un cycle de vie collaboratif et Numér-Actif du plan d'intervention de l'élève* [Conférence]. 10e colloque international en éducation (CRIFPE), Montréal, Canada.
11. Rodriguez-Duarte, M. A., Fernainy, P., Breton, M., Godard-Sebillotte, C., Layani, G., Kaczorowski, J., **Couturier, Y.**, Lacasse, A., Longo, C., Lussier, M. T., Poitras, M.-È., Hudon, C., Gauvin, L., & Sourial, N. (2022, novembre 22). *Organizational typology of interprofessional primary care teams in Quebec.* [Présentation]. 50th NAPCRG Annual Meeting, Phoenix, USA.
12. **Smits, P.**, Denis, J.-L., & Préal, J. (2022, novembre). *Addressing enduring deadlocks in coordinated responses for better health prevention : Which deadlocks, how to measure them?* [Conférence]. EUPHA (European Public Health Association), Berlin, Allemagne.

13. Sourial, N., Rodriguez, A., Fernainy, P., **Couturier, Y.**, Breton, M., Poitras, M.-È., Kaczorowski, J., Layani, G., & Godard-Sebillotte, C. (2022, novembre 18). *Organizational typology of interprofessional primary care teams in Quebec* [Conférence]. NAPCRG's Annual Meeting, Phoenix, USA.

14. **Therrien, M.-C.** (2023, mai). *Une infrastructure sociale appuyée par le capital social* [Conférence d'ouverture]. Colloque De l'influence à l'impact : des histoires qui façonnent la transformation sociale, Réseau québécois de développement social (RQDS), Québec, Canada.

15. Vedel, I., Guillette, M., Dufour, I., Bergman, H., **Couturier, Y.**, & Arsenault-Lapierre, G. (2022, novembre 18). *Living Lab on Transitions (Transilab Laval-ROSA) for people living with a major neurocognitive disorder* [Conférence]. NAPCRG's Annual Meeting, Phoenix, USA.

Midis- conférence

1. **Bentayeb, N.** (2023). *Les jeunes au cœur de projet de recherche et d'évaluation*. [Midi-causerie].

2. **Maillet, L.**, Thiebaut, G.-C., & Goudet, A. (2023, janvier 17). *Implantation de la gestion par trajectoire au Québec : Où en sommes-nous?* [Midi-Conférence]. INSTITUT UNIVERSITAIRE DE PREMIÈRE LIGNE EN SANTÉ ET SERVICES SOCIAUX, En virtuel.

